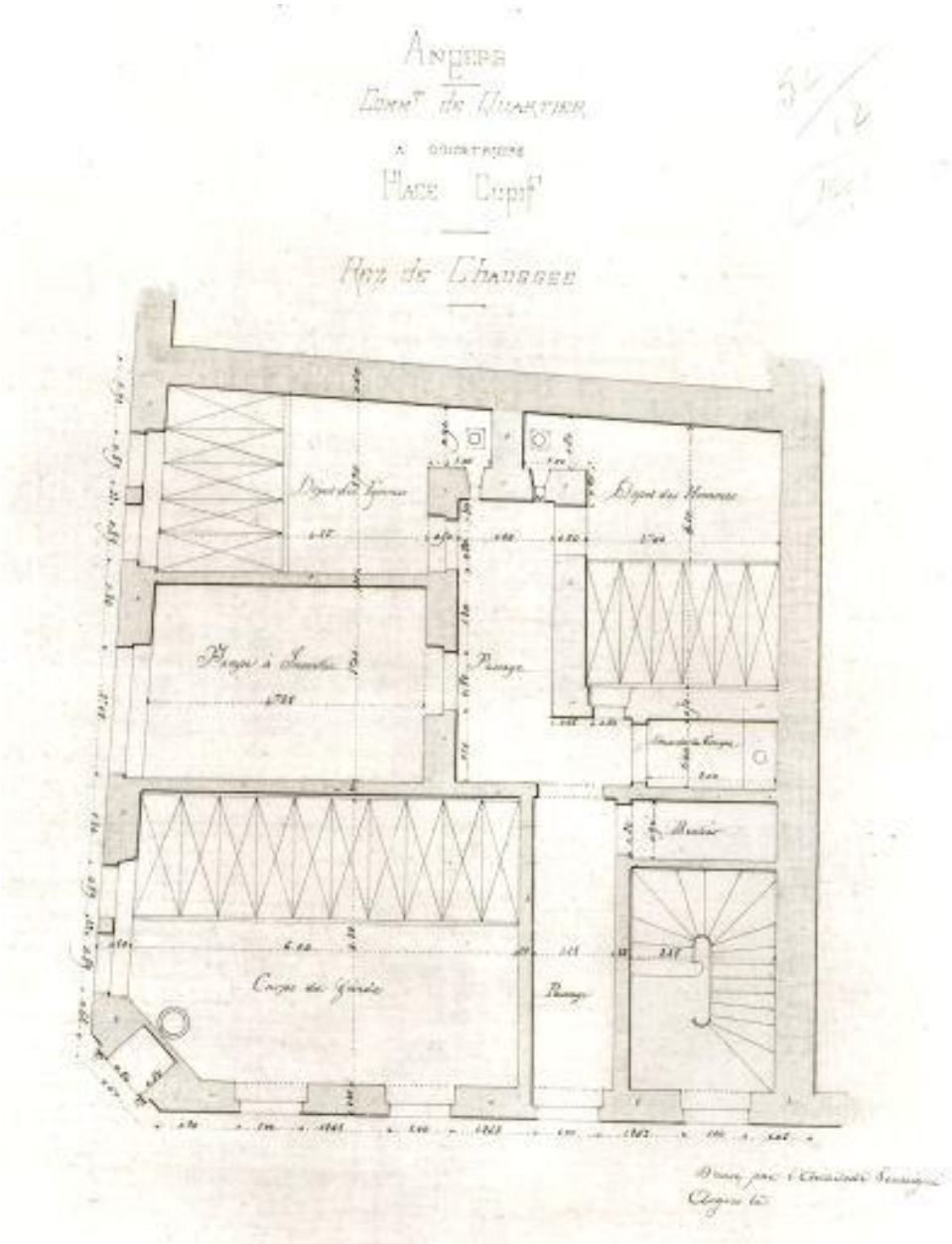

Angers. Commissariat de Quartier à construire Place Cupif. Rez- de- chaussée, dessin, par E. Dainville, [1870]. (Archives départementales de Maine-et-Loire ; 90 J 491).

IVR52_19934901193X
Auteur de l'illustration (reproduction) : François Lasa
Date de prise de vue : 2006
(c) Archives départementales de Maine-et-Loire ; (c) Région Pays de la Loire - Inventaire général
communication libre, reproduction soumise à autorisation