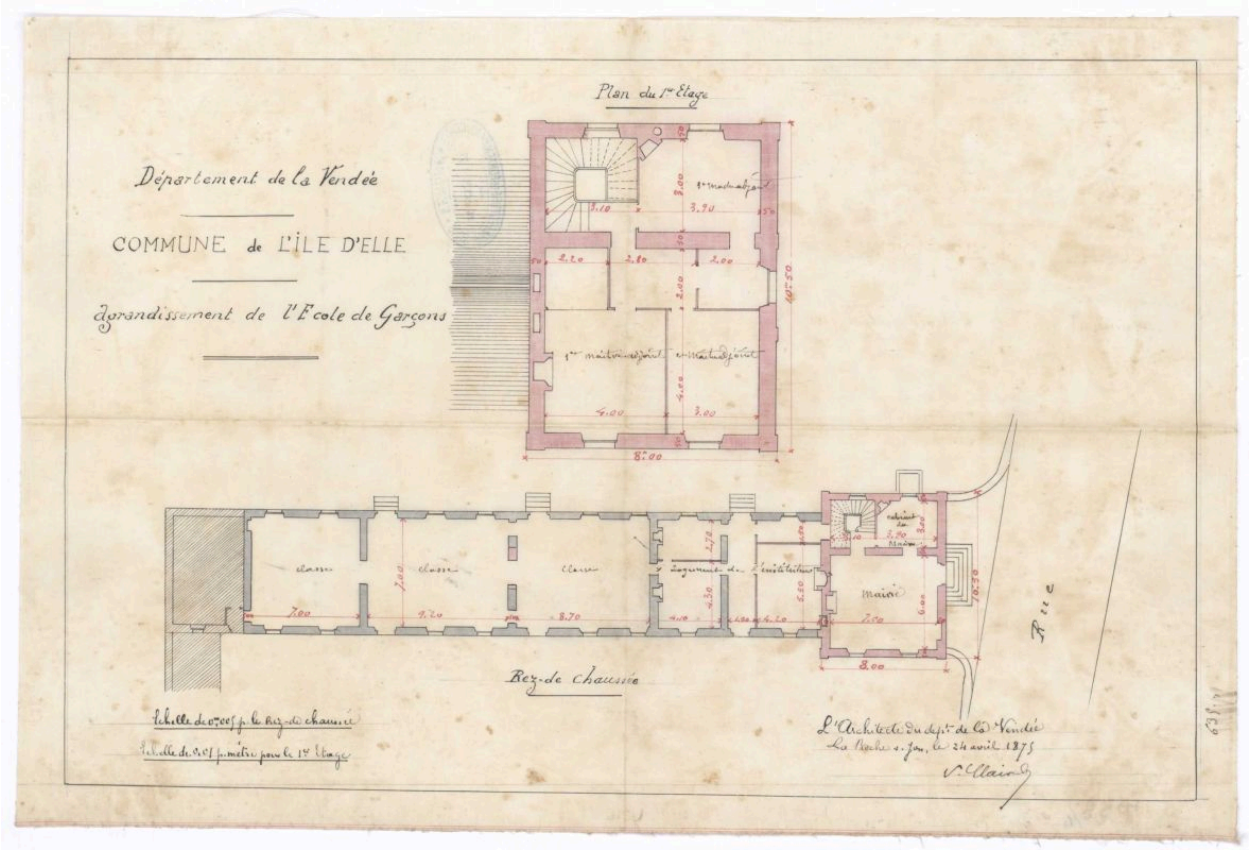

Plan de l'école et du projet d'agrandissement par Victor Clair, 24 avril 1875.

Référence du document reproduit :

- **AD85. 1 T 1825. 1823-1938 : fonctionnement des écoles primaires, déclarations d'ouverture des écoles privées.**
  Archives départementales de la Vendée. 1 T 1825. **1823-1938 : fonctionnement des écoles primaires, déclarations d'ouverture des écoles privées.**

IVR52_20198500903NUCA
Auteur de l'illustration : Yannis (reproduction) Suire
Date de prise de vue : 2019
(c) Région Pays de la Loire - Inventaire général ; (c) Conseil départemental de la Vendée tous droits réservés