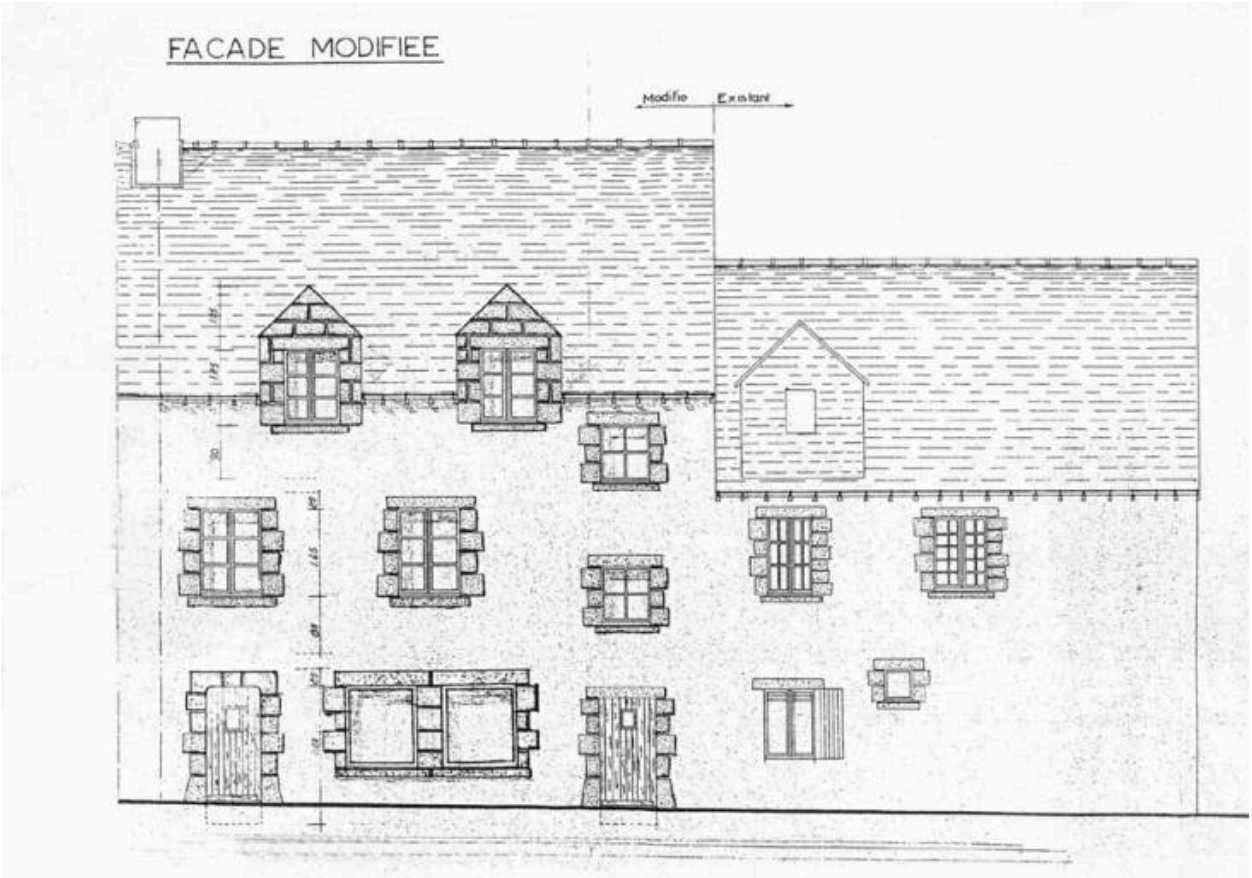

Dessin du mur gouttereau ouest après restauration de 1976.

Référence du document reproduit :

- Dessin. Dessin, 1976.
  Mairie de Guérande, service technique

IVR52_20074405028NUCA
Auteur de l'illustration : Frédéric (reproduction) Dufrêche
(c) Région Pays de la Loire - Inventaire général ; (c) Ville de Guérande, service technique
reproduction soumise à autorisation du titulaire des droits d'exploitation