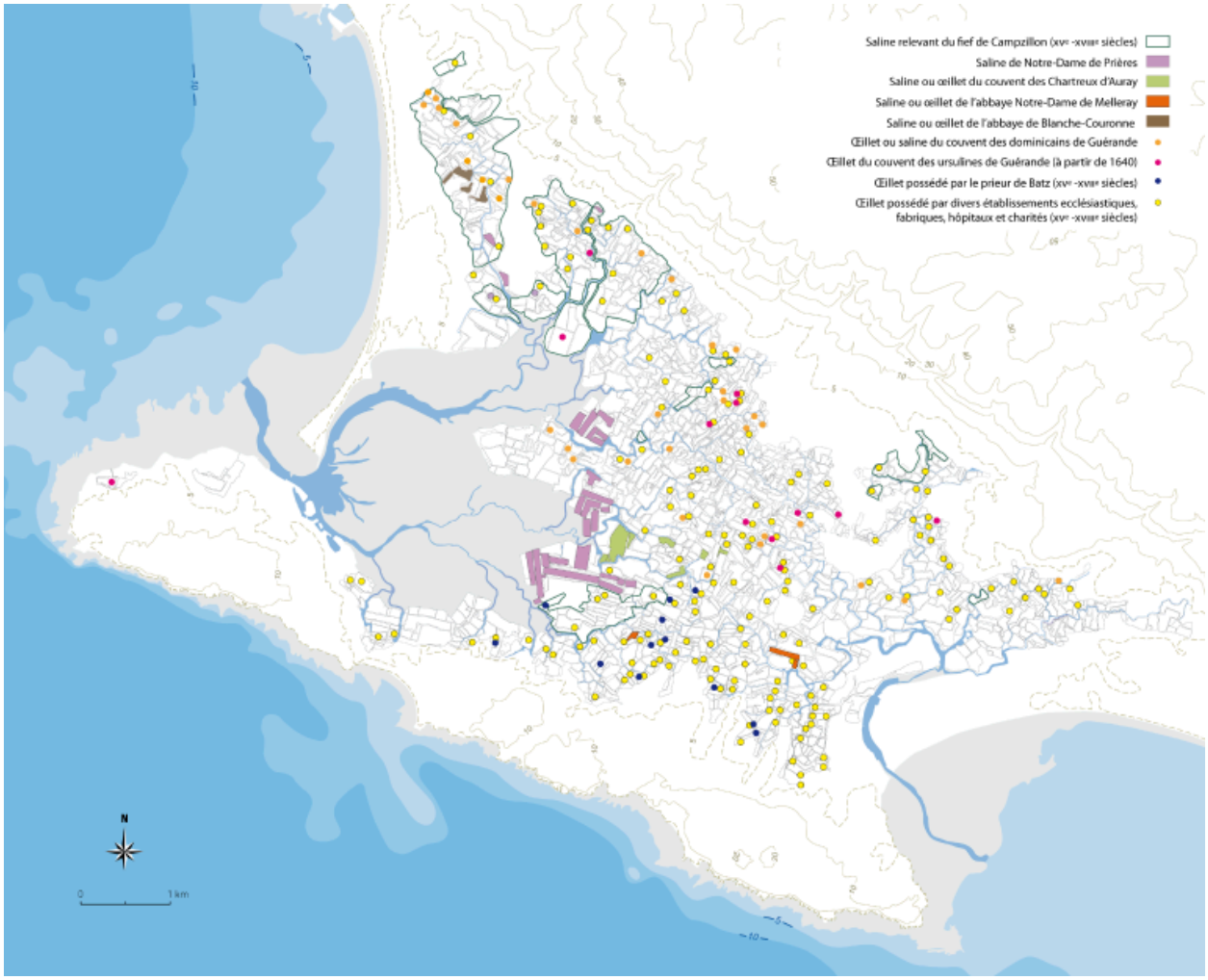

Carte de répartition des salines de propriété ecclésiastique.

Référence du document reproduit :

- DURANDIÈRE, Ronan, GALLICÉ, Alain, BURON, Gildas, DEVALS, Christophe, DELPIRE, Laurent, CUSSONNEAU, Christian. **Guérande : ville close, territoire ouvert,** Nantes : Éditions 303, 2014. (Cahier du patrimoine ; n° 111)

IVR52_20144400317NUDA
Auteur de l'illustration : Gildas Buron, Auteur de l'illustration : L. Lecallo, Auteur de l'illustration : Virginie Desvigne
Date de prise de vue : 2014
(c) Région Pays de la Loire - Inventaire général
reproduction soumise à autorisation du titulaire des droits d'exploitation