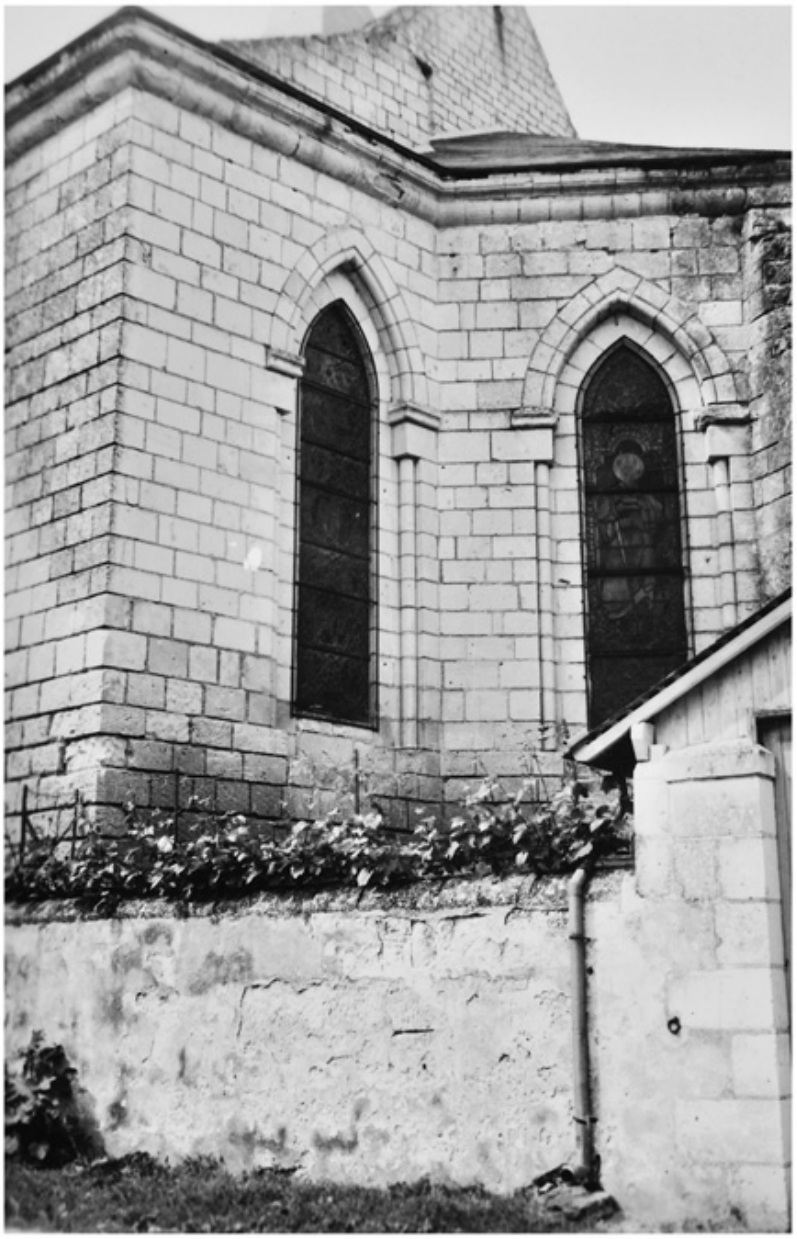

Détail du chevet (vers 1950-1952).

Référence du document reproduit :

- Tirage photographique, cliché réalisé vers 1950-1952 (?), noir et blanc. (Conservation départementale du patrimoine d'Angers, Montsoreau).

IVR52_20124900080NUCA
Auteur de l'illustration (reproduction) : Bruno Rousseau, Auteur de l'illustration (reproduction) : Youenn Communeau

(c) Région Pays de la Loire - Inventaire général ; (c) Conseil départemental de Maine-et-Loire - Conservation départementale du patrimoine
communication libre, reproduction soumise à autorisation