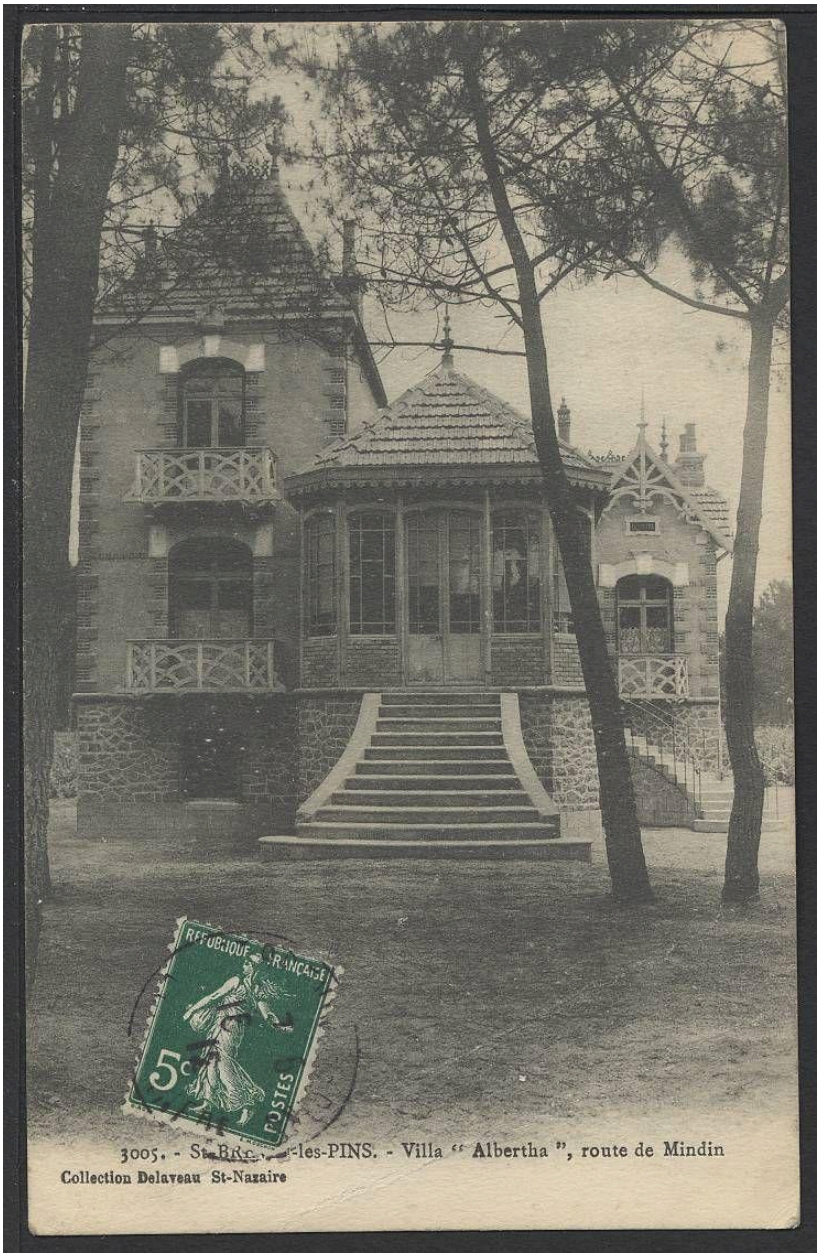

Maison Alberta puis la Brière, vue d'ensemble.

Référence du document reproduit :

- Maison dite Alberta puis la Brière. Carte postale, début 20e siècle. Coll. Delaveau (Saint-Nazaire). (Archives départementales de Loire-Atlantique).

IVR52_20094400928NUCA
Auteur de l'illustration (reproduction) : Denis Pillet
Date de prise de vue : 2009

(c) Région Pays de la Loire - Inventaire général ; (c) Archives départementales de Loire-Atlantique
communication libre, reproduction soumise à autorisation