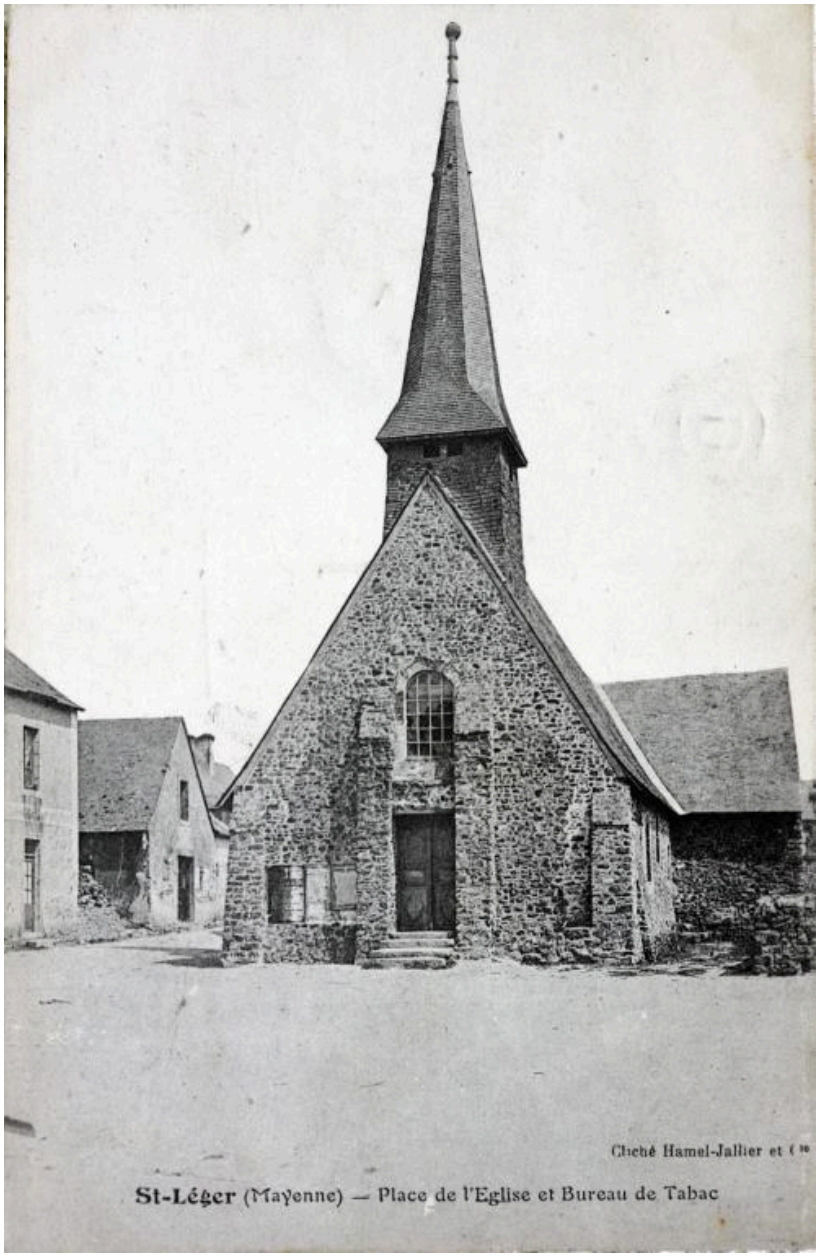

Carte postale, 1er quart XXe siècle. Vue depuis la place.

Référence du document reproduit :

- **Saint-Léger (Mayenne). Place de l'Eglise et bureau de tabac.** Laval : Hamel-Jallier, s.d. [1er quart XXe siècle]. 1 impr. photoméc. Carte postale. (Collection particulière).

IVR52_20055301868NUCA
Auteur de l'illustration (reproduction) : François Lasa
Auteur du document reproduit : Désiré et Henriette Hamel-Jallier

Date de prise de vue : 2005

(c) Editions Hamel-Jallier ; (c) Région Pays de la Loire - Inventaire général
communication libre, reproduction soumise à autorisation