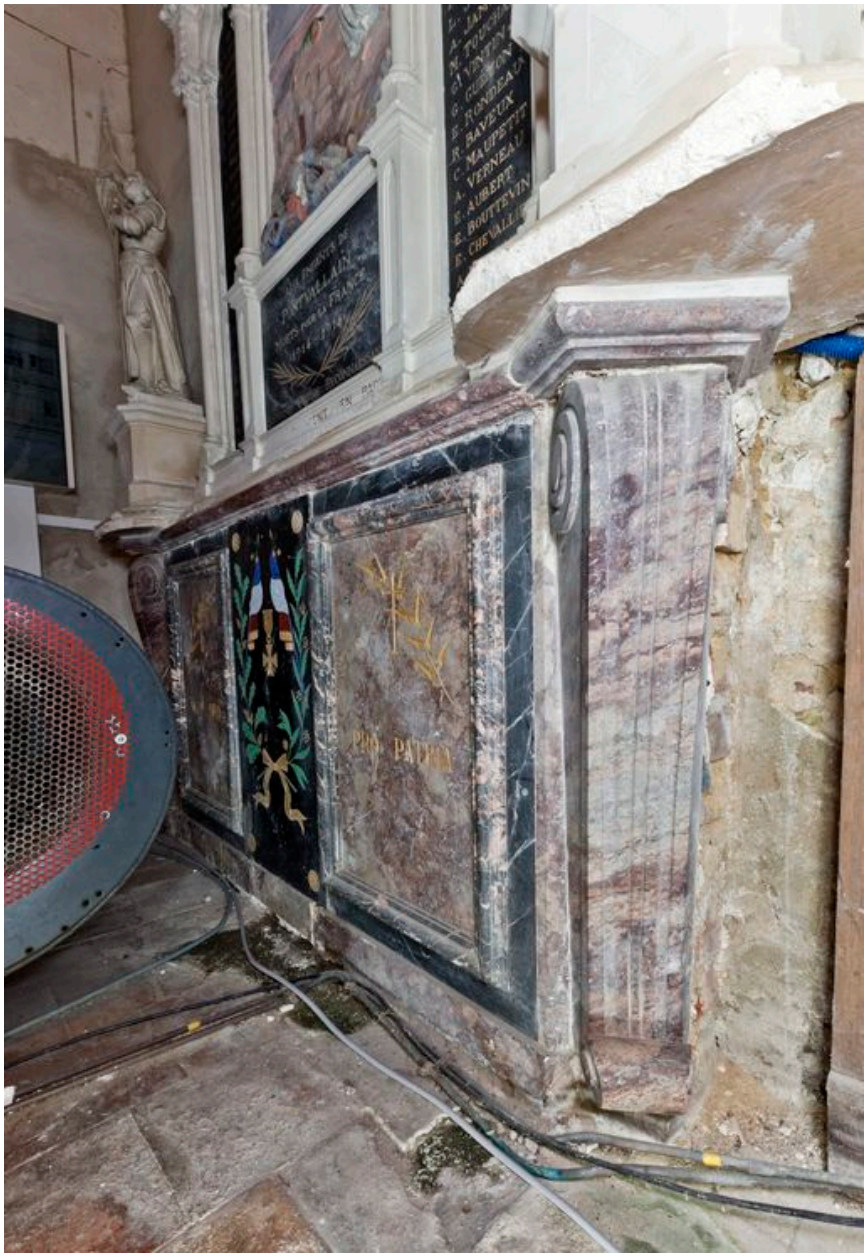

Nef, bas-côté sud : monument aux morts, détail de l'autel.

IVR52_20137200099NUCA
Auteur de l'illustration : Yves Guillotin
(c) Région Pays de la Loire - Inventaire général
reproduction soumise à autorisation du titulaire des droits d'exploitation