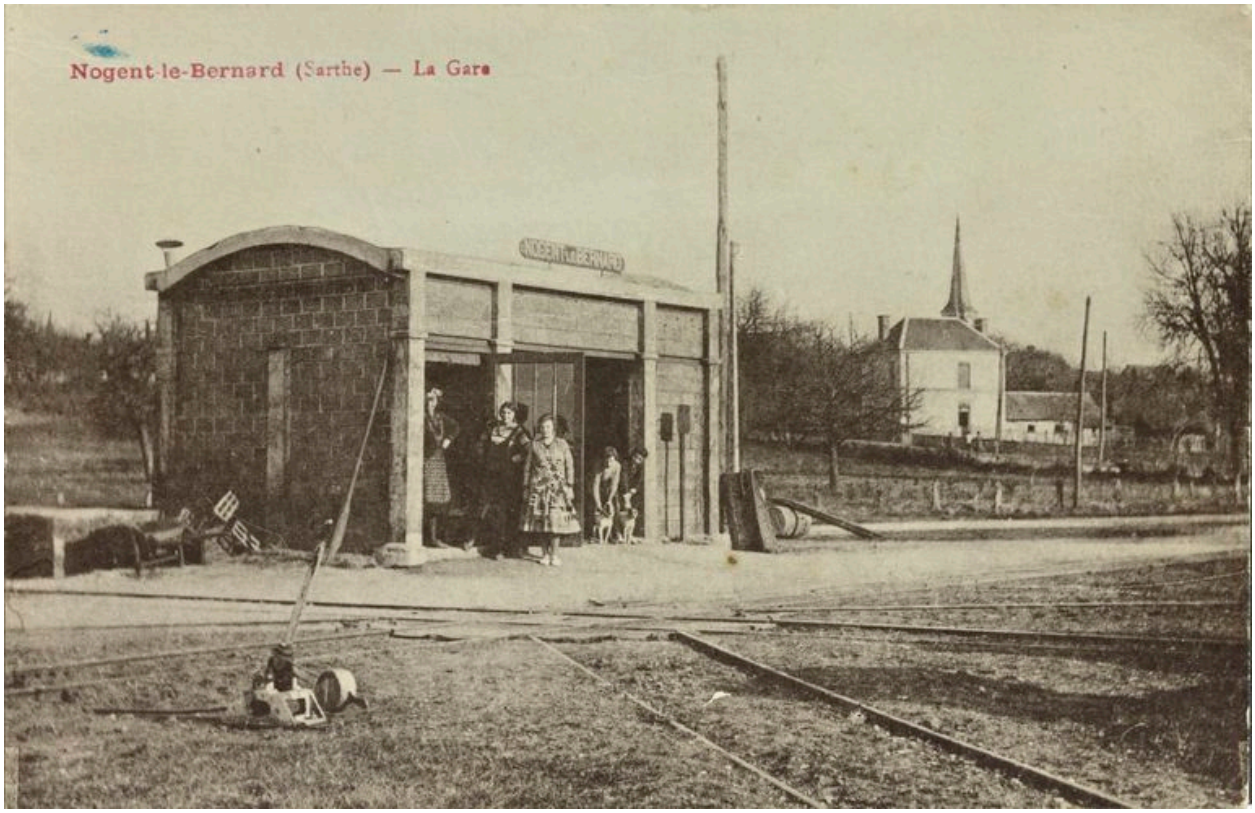

La gare des tramways dans la 1ere moitié du XXe siècle : station des voyageurs (1898, détruit).

Référence du document reproduit :

- [**Vues anciennes du village de Nogent-le-Bernard. Sélection de cartes postales anciennes issues de la collection de Patrick Roclain à Nogent-le-Bernard**]. [Editeurs : A. Dolbeaux, Le Mans ; Dumont, Bonnétable ; Combier, imprimeur à Macon ; Leroy ; Vve Petit ; Métayer, à La Fresnaye-sur-Chedouet ; J. Bouveret, Le Mans - Châteaudun ; G. Roncière, Le Mans ; David ; Brant ; Les Editions du Moulin à Vent, Sartrouville]. [XXe siècle]. Cartes postales en noir et blanc, colorisées ou en couleurs. (Collection particulière, Patrick Roclain).

IVR52_20137200591NUCAB
Auteur de l'illustration : Yves Guillotin
(c) Région Pays de la Loire - Inventaire général
reproduction soumise à autorisation du titulaire des droits d'exploitation