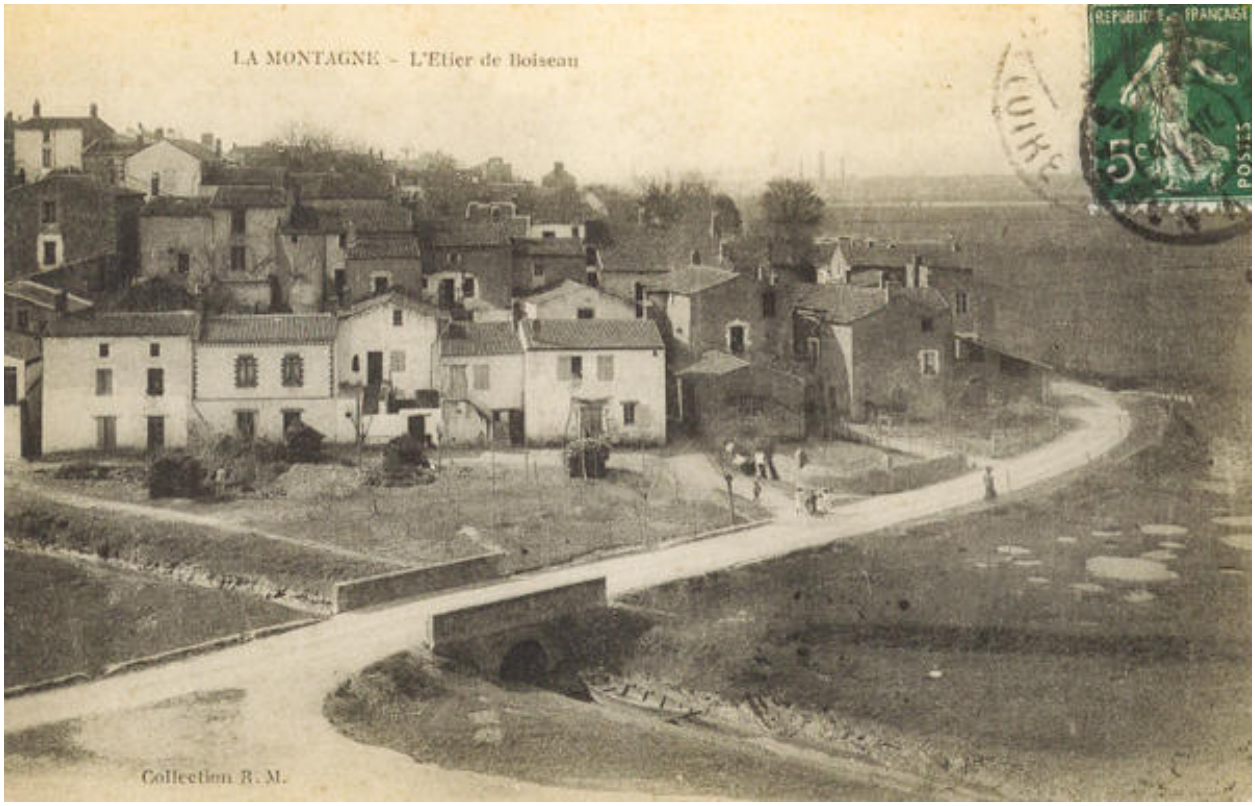

Vue du village et de l'étier de Boiseau. Carte postale, début du 20e siècle.

IVR52_20204400691NUCA
Date de prise de vue : 2007
(c) Archives départementales de Loire-Atlantique
communication libre, reproduction soumise à autorisation