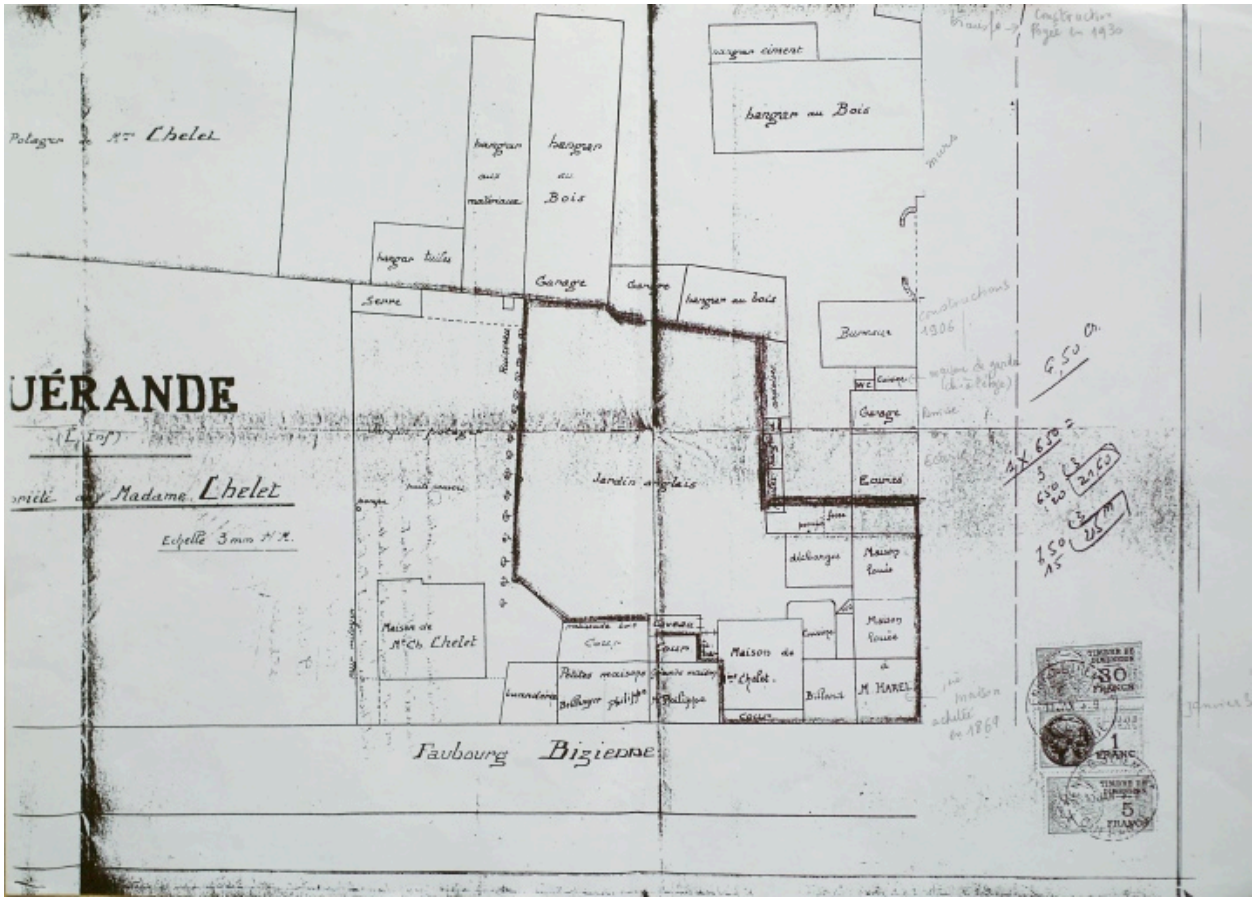

Plan de l'établissement vers 1930.

Référence du document reproduit :

- Dessin. Dessin, vers 1930.
  Collection particulière, Jacques Chelet

IVR52_20074400219NUCA
Auteur de l'illustration : Denis (reproduction) Pillet
(c) Région Pays de la Loire - Inventaire général ; (c) Collection particulière
reproduction soumise à autorisation du titulaire des droits d'exploitation