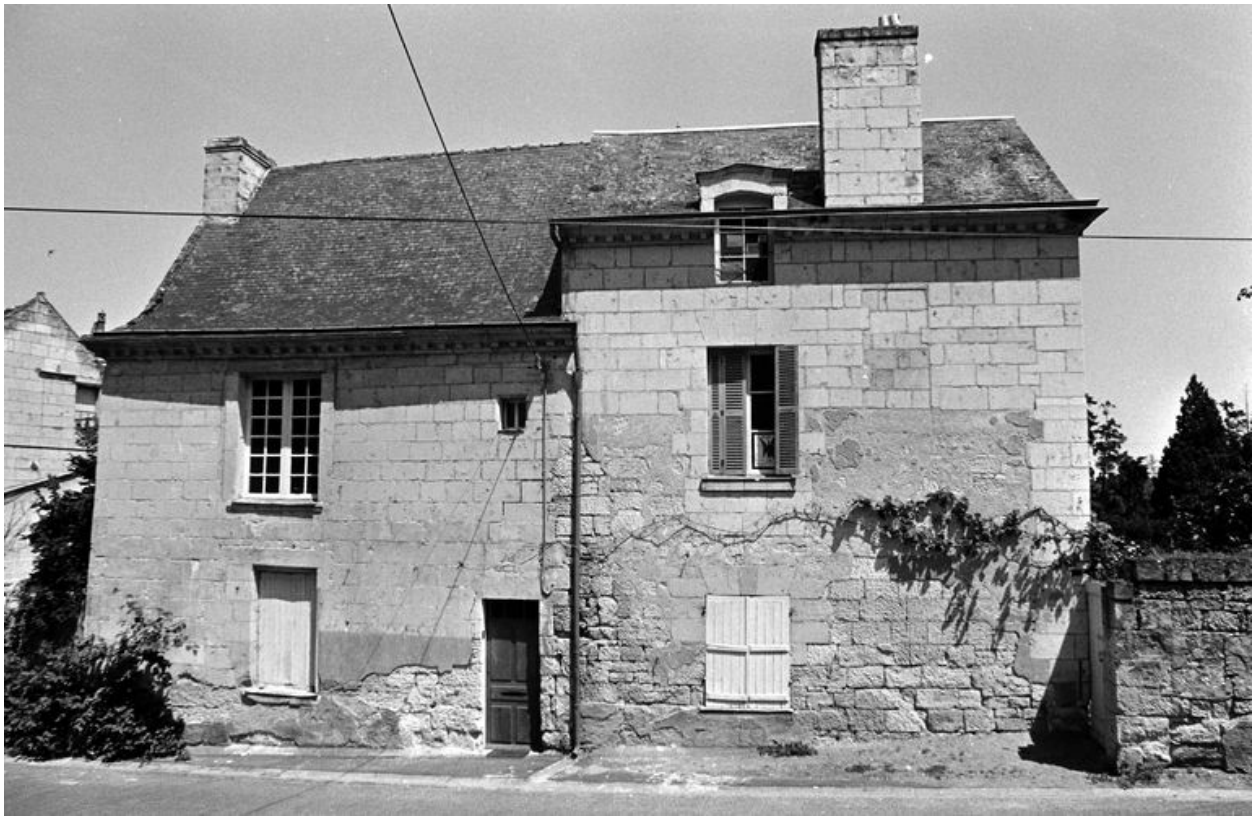

Vue générale en 1979.

IVR52_19794902272Z
Auteur de l'illustration : Dominique Eraud
(c) Région Pays de la Loire - Inventaire général ; (c) Conseil départemental de Maine-et-Loire - Conservation départementale du patrimoine
reproduction soumise à autorisation du titulaire des droits d'exploitation