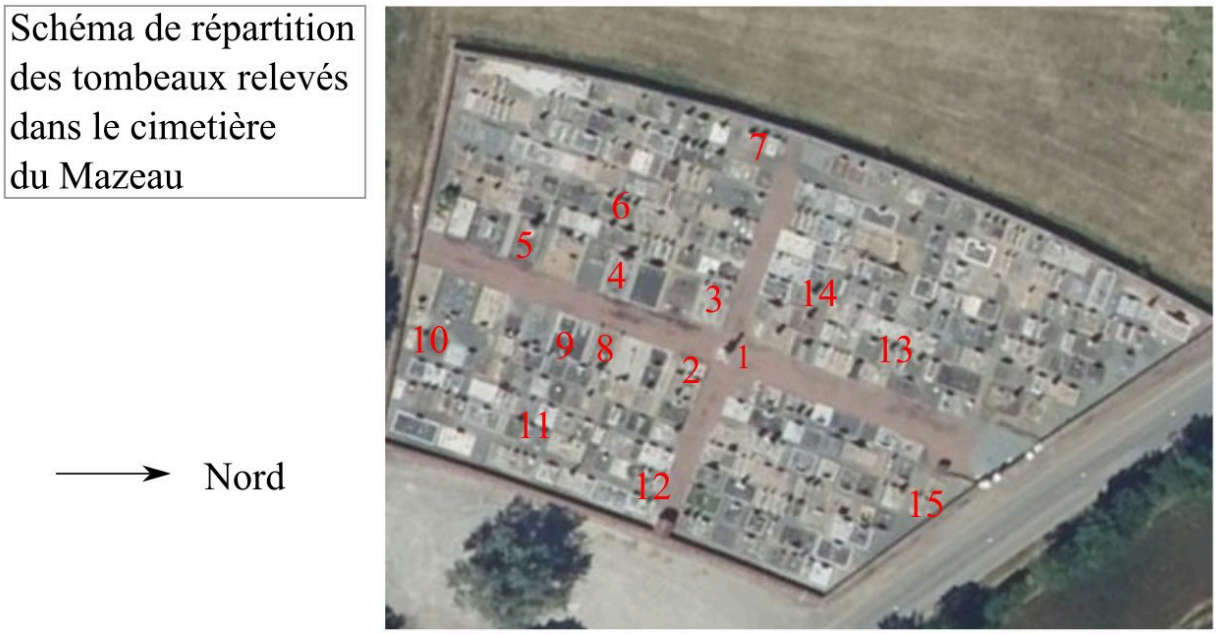

Schéma de répartition des tombeaux relevés dans le cimetière du Mazeau.

IVR52_20238500093NUCA
Auteur de l'illustration : Yannis Suire
Date de prise de vue : 2023
(c) Région Pays de la Loire - Inventaire général ; (c) Conseil départemental de la Vendée
communication libre, reproduction soumise à autorisation