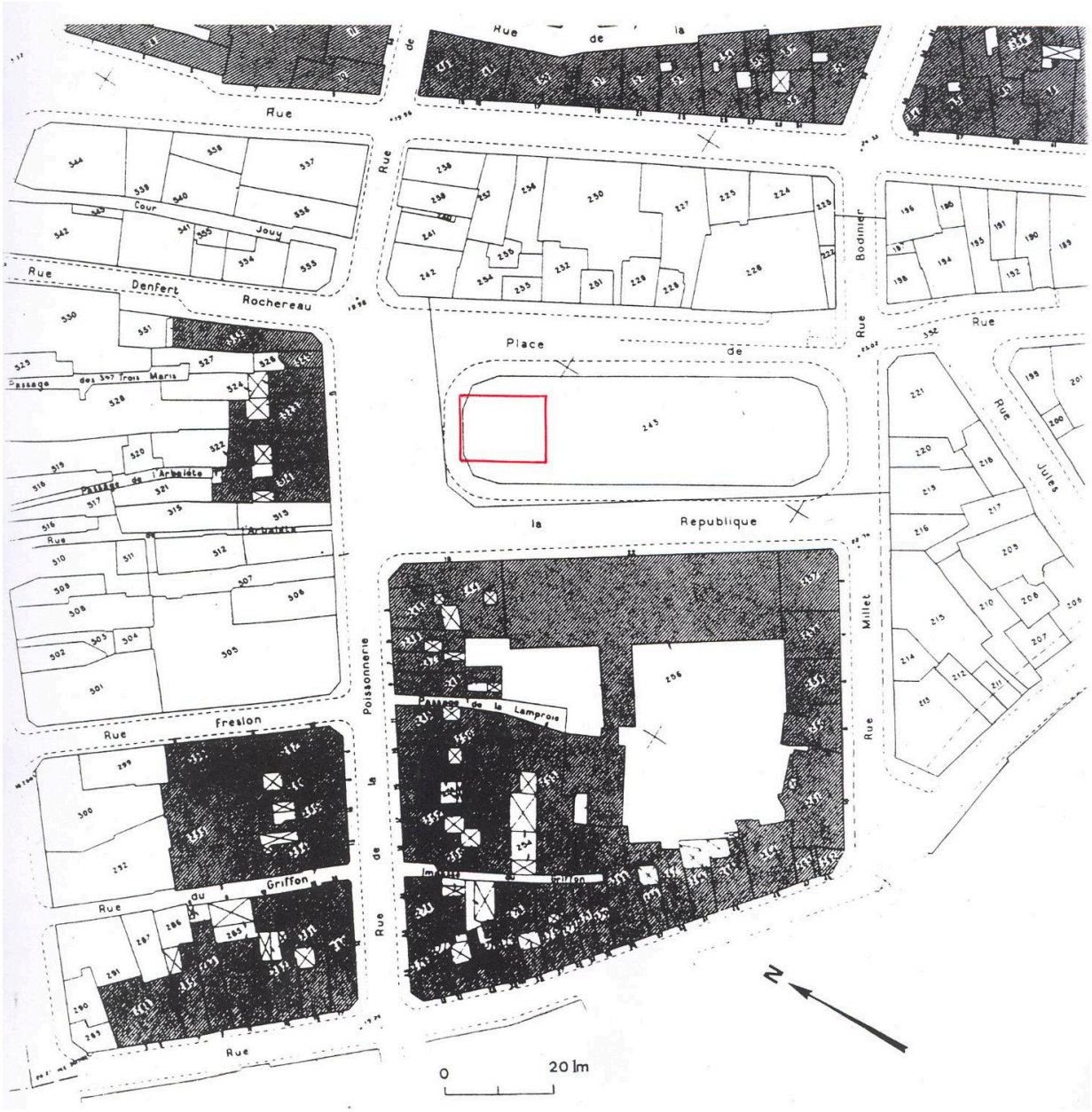

Plan-masse et de situation. D'après le plan cadastral, 1970, section BT, parcelle 243, éch. 1 : 1 000.

IVR52_20034900919A4
Auteur de l'illustration : I. Frager
Date de prise de vue : 2003
(c) Région Pays de la Loire - Inventaire général ; (c) Conseil départemental de Maine-et-Loire - Conservation départementale du patrimoine
communication libre, reproduction soumise à autorisation