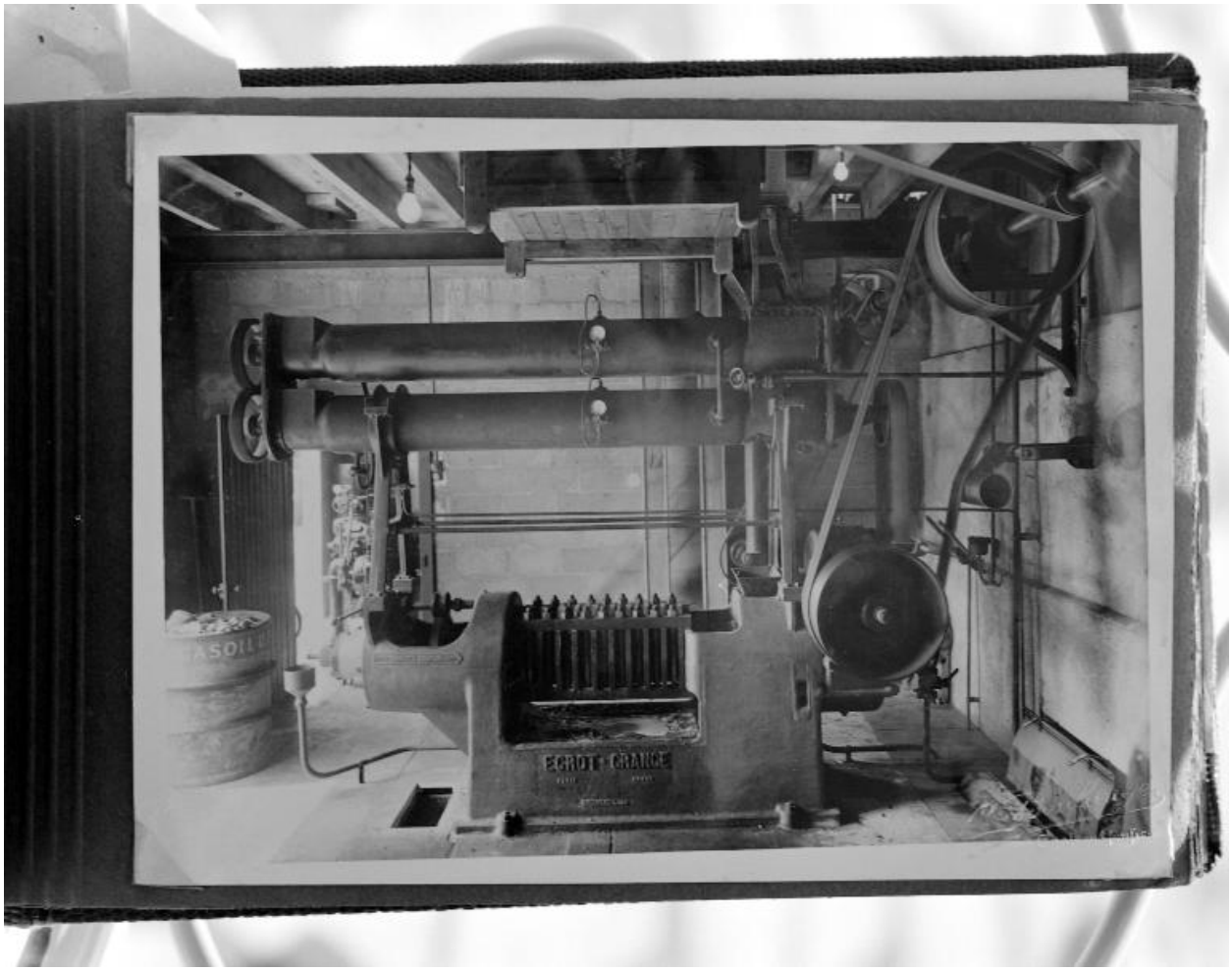

Le bâtiment de raffinage, dit "usine à arachide", en 1934 (?). Vue intérieure : la presse hydraulique à arachide.

Référence du document reproduit :

- **[Les Huileries Marchand, à Saint-Fort]**. 1907-1992. Ensemble de photogr. pos. (Collection particulière, Fouret-Marchand).

IVR52_20025300640X
Auteur de l'illustration (reproduction) : François Lasa
Date de prise de vue : 2002
(c) Collection particulière ; (c) Région Pays de la Loire - Inventaire général
communication libre, reproduction soumise à autorisation