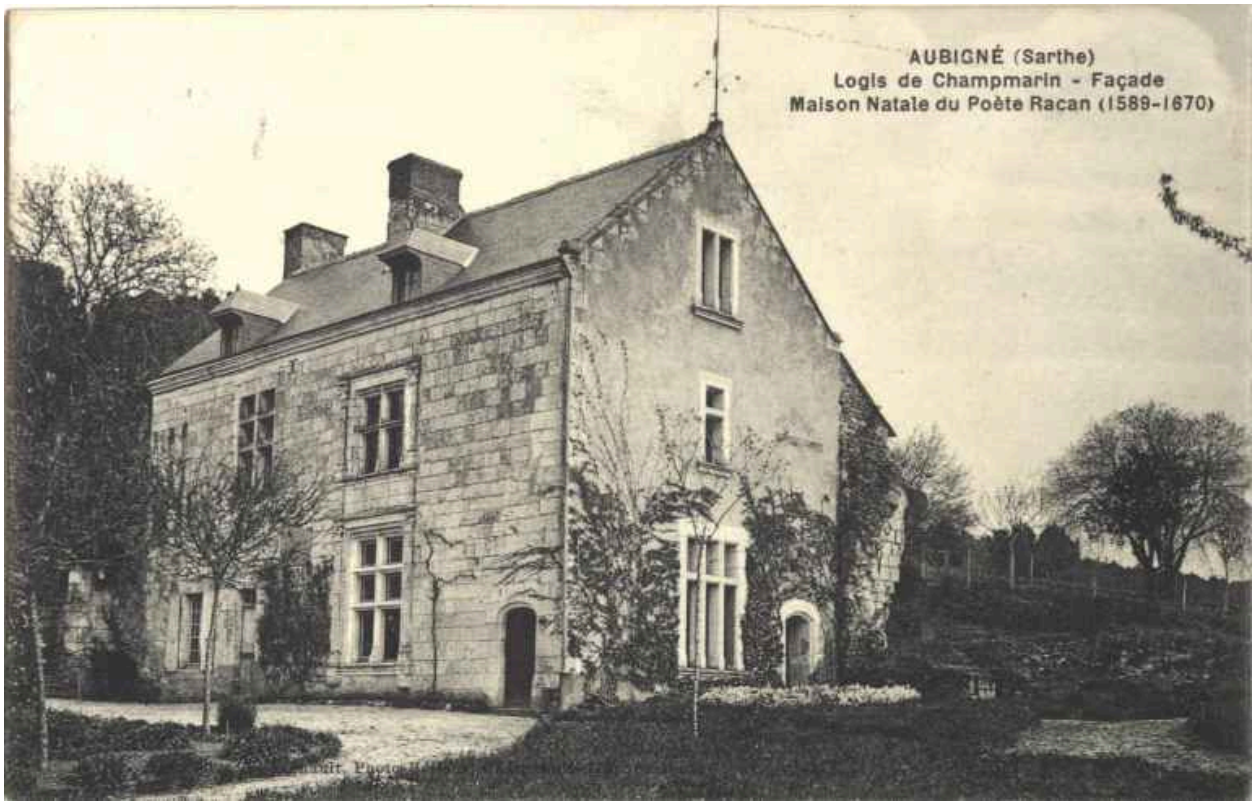

Le logis restauré avant l'agrandissement.

Référence du document reproduit :

- Carte postale ancienne. (Collection particulière, Galbrun-Chouteau).

IVR52_20067205235NUCA
Auteur de l'illustration : Jean-Baptiste (reproduction) Darrasse
Auteur du document reproduit : J. Bouveret
(c) Région Pays de la Loire - Inventaire général ; (c) Collection particulière
reproduction soumise à autorisation du titulaire des droits d'exploitation