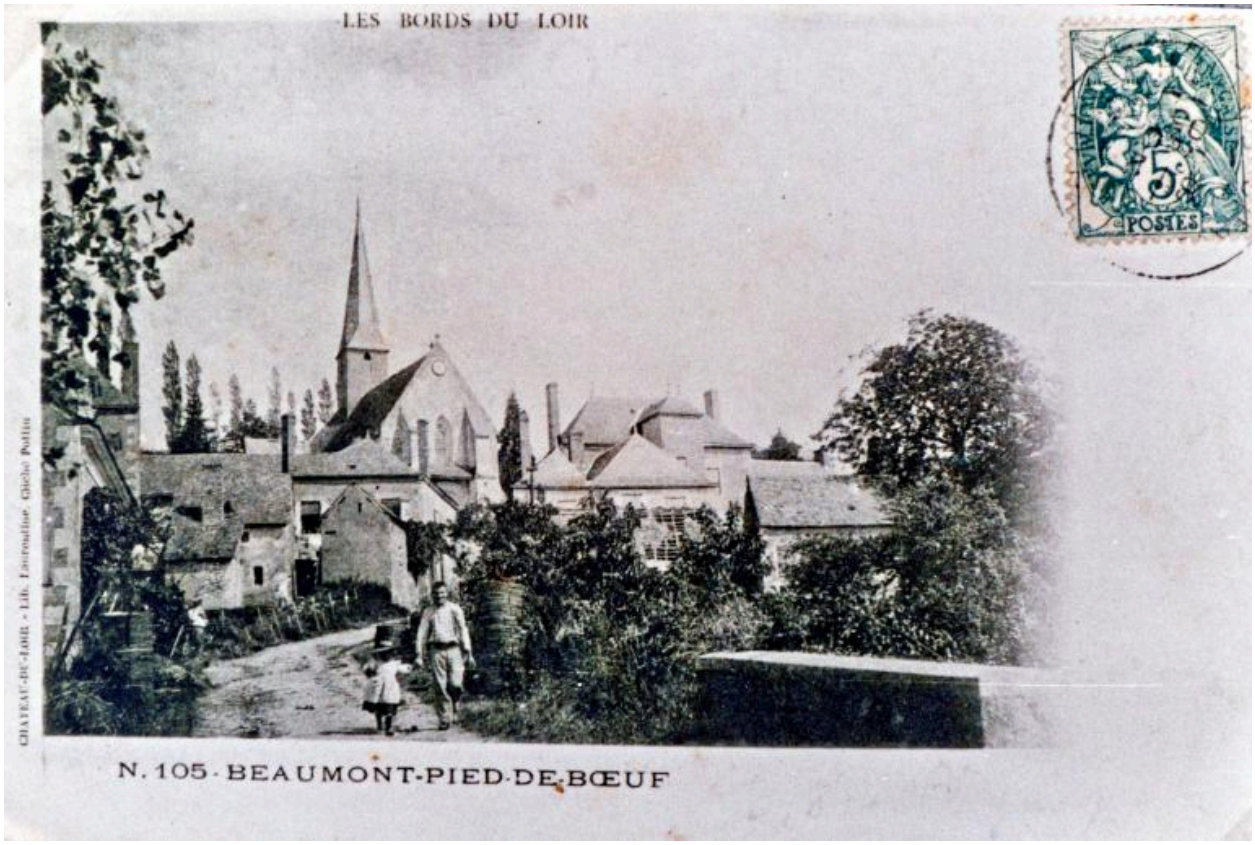

Les bords du Loir.

Référence du document reproduit :

- Carte postale. (Collection particulière).

IVR52_20127200093NUCA
Auteur de l'illustration : Yves Guillotin
Auteur du document reproduit : Laurentine, Pottin (photographe)
(c) Région Pays de la Loire - Inventaire général ; (c) Syndicat de Pays de la Vallée du Loir
reproduction soumise à autorisation du titulaire des droits d'exploitation