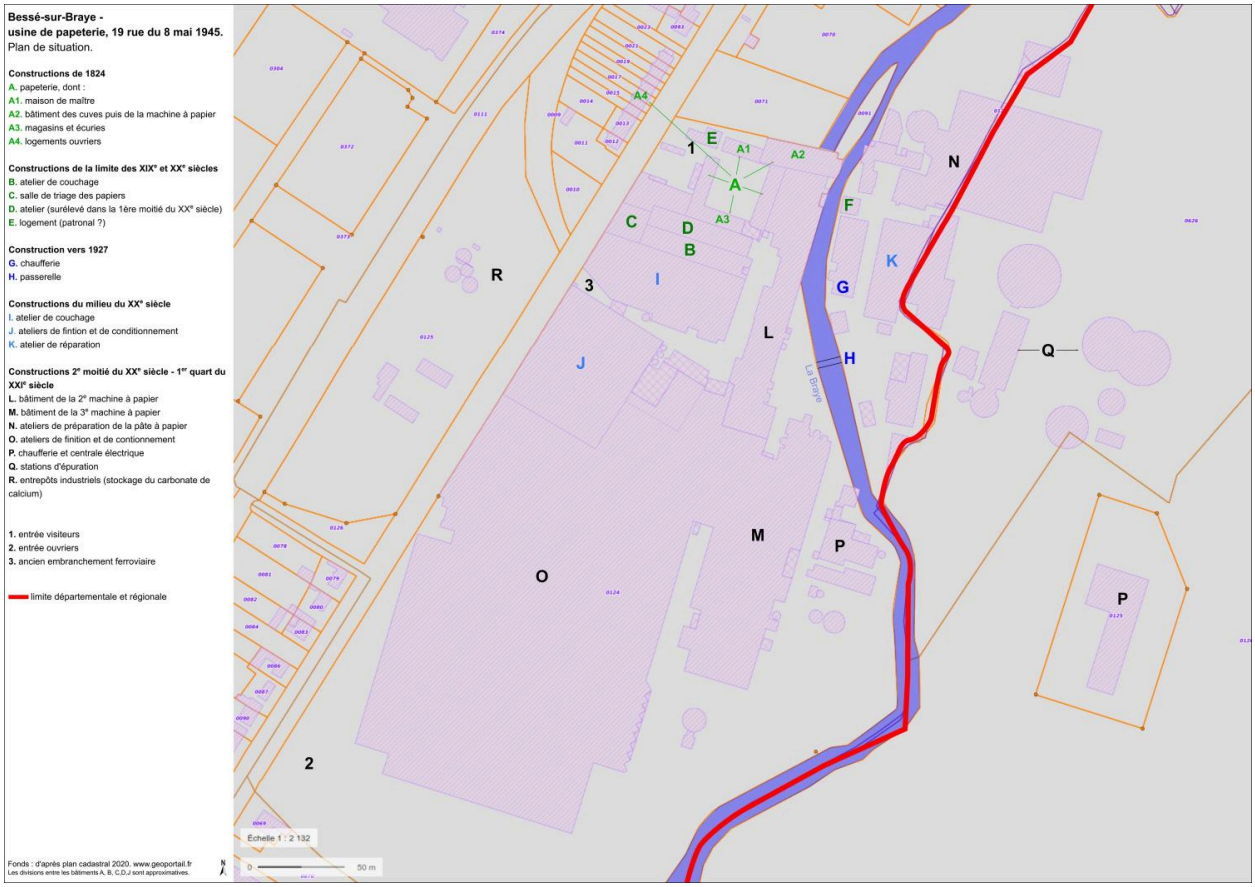

Plan de situation de l'usine de papeterie de Bessé-sur-Braye

IVR52_20207200908NUDA
Auteur de l'illustration : Julien Hardy
Date de prise de vue : 2020
(c) Région Pays de la Loire - Inventaire général
communication libre, reproduction soumise à autorisation