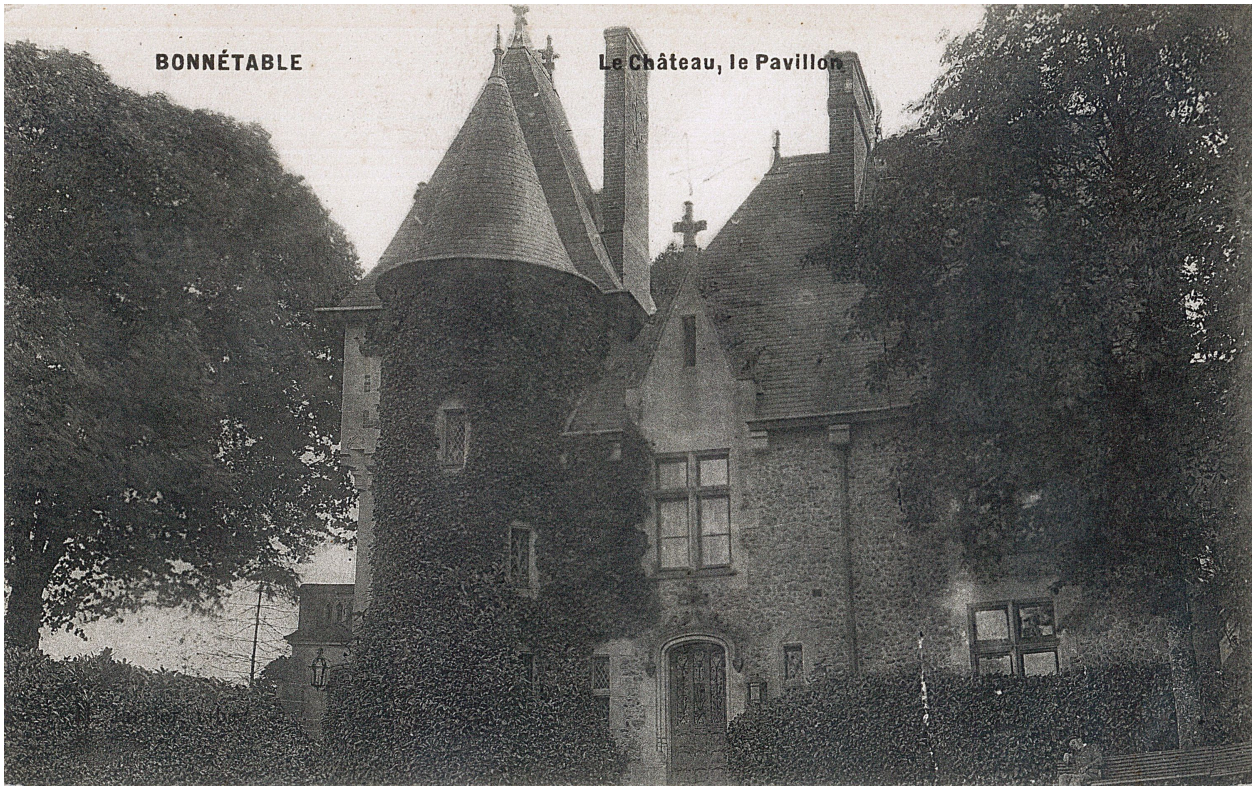

Vue de l'élévation sur cour du pavillon des communs, rue du Maréchal Leclerc, dans la première moitié du XXe siècle.

Référence du document reproduit :

- [**Vues anciennes de la commune de Bonnétable. Sélection de photographies et cartes postales anciennes issues d'une collection particulière**]. [Photographes : J. Bouveret ; L. Vivien, peintre à Bonnétable ; Pichonneau]. [Editeurs : A.B. et Cie, Nancy ; ARTAUD père et fils, éditeurs, avenue de la Close, Nantes (Editions GABY) ; J. Bouveret, Le Mans - Châteaudun ; Bruyas ; Combier, imprimeur à Macon ; Comptoirs photographiques de l'Ouest ; Ernest Le Deley, Paris ; A. Dolbeaux, Le Mans ; Dumont, Bonnétable ; IMPR. REUNIES DE NANCY ; Jarrier H., tabacs ; Editions Jipé ; J.B. Prévost] ; Houdayer buraliste. [XXe siècle]. Cartes postales en noir et blanc, colorisées ou en couleurs. (Collection particulière).

IVR52_20167200024NUCA
Auteur de l'illustration : Julien (reproduction) Hardy
Auteur du document reproduit : H. Jarrier
(c) Région Pays de la Loire - Inventaire général
reproduction soumise à autorisation du titulaire des droits d'exploitation