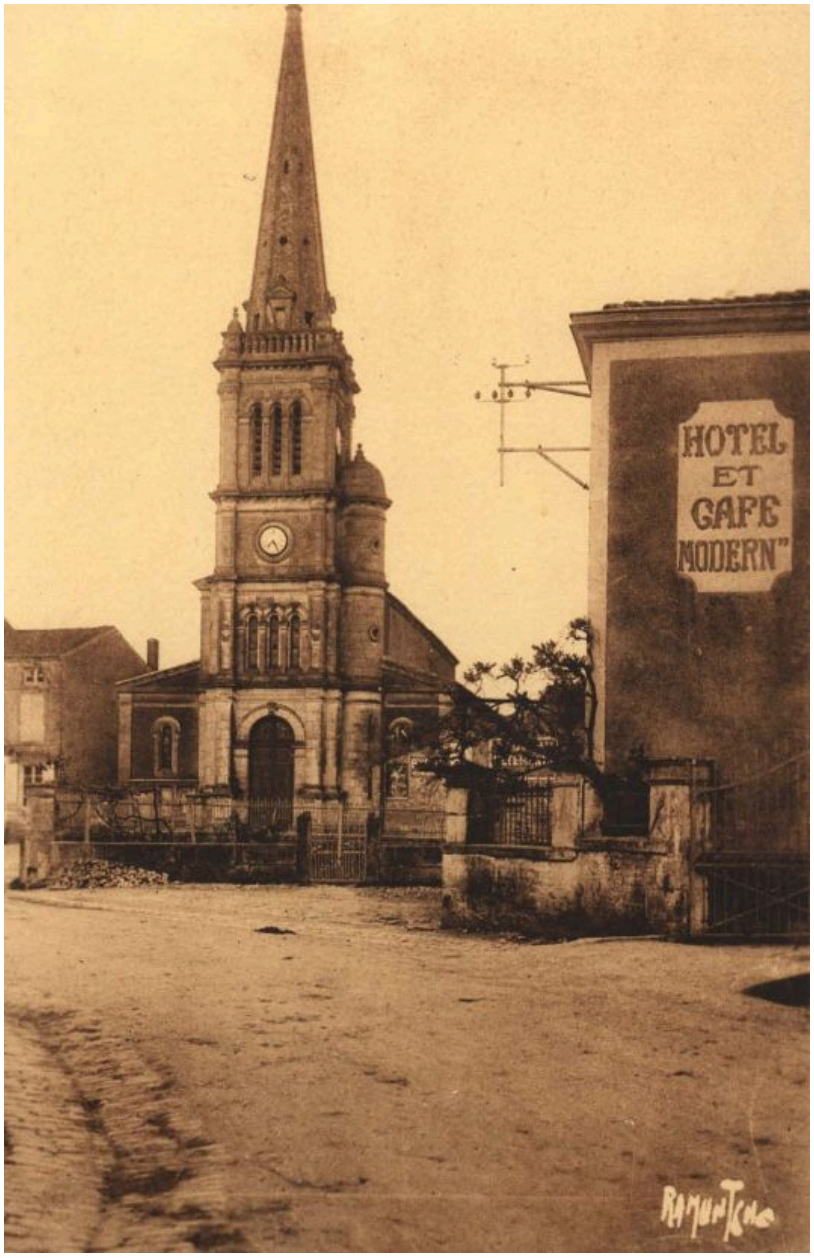

L'hôtel et café Modern sur une carte postale vers 1930.

Référence du document reproduit :

- **Cartes postales sur Damvix, collection Ramuntcho (Raymond Bergevin), vers 1920-1930.** (Archives départementales de la Vendée ; 20 FI 78).

IVR52_20228500939NUCA
Auteur de l'illustration : Yannis (reproduction) Suire
Date de prise de vue : 2022
(c) Région Pays de la Loire - Inventaire général ; (c) Conseil départemental de la Vendée

communication libre, reproduction soumise à autorisation