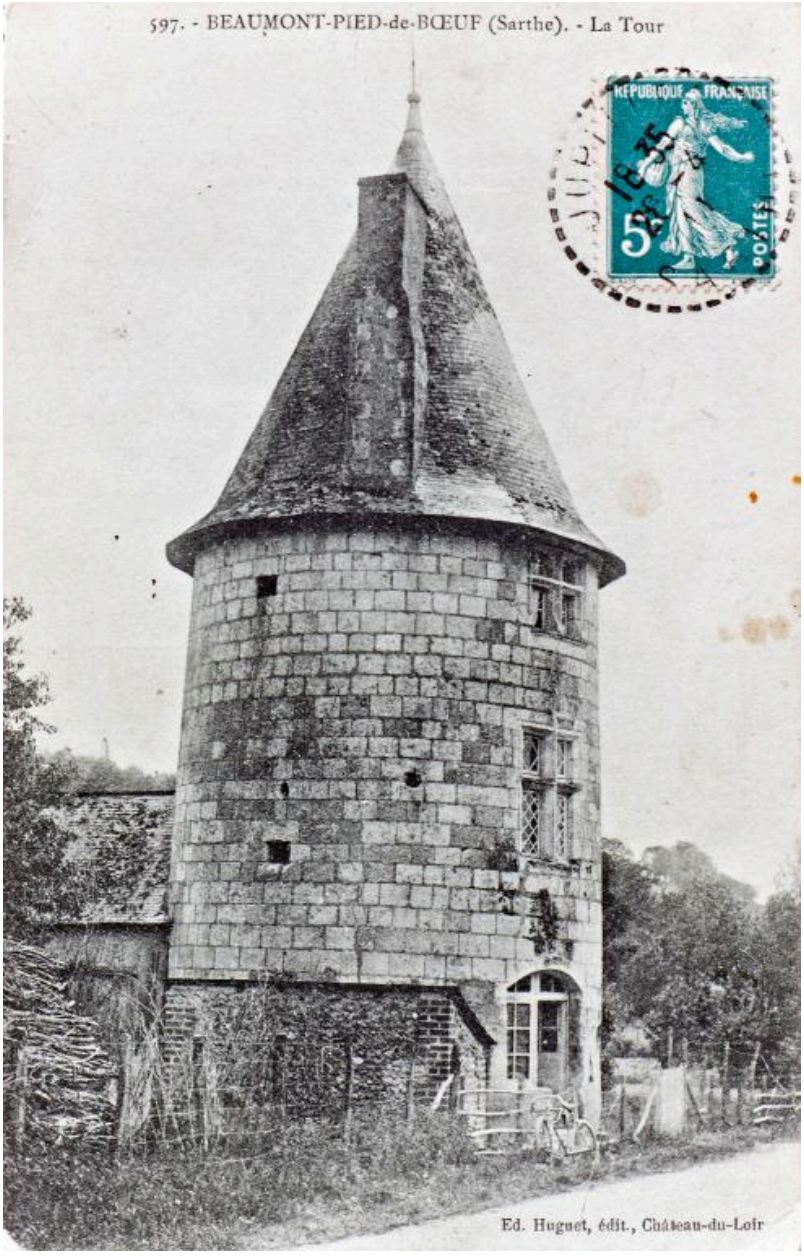


La Tour. Carte postée en 1911.

Référence du document reproduit :

- -Carte postale, postée en 1911.
  Collection particulière

IVR52_20127200097NUCA
Auteur de l'illustration : Yves Guillotin
Auteur du document reproduit :  Huguet
(c) Région Pays de la Loire - Inventaire général ; (c) Syndicat de Pays de la Vallée du Loir

reproduction soumise à autorisation du titulaire des droits d'exploitation