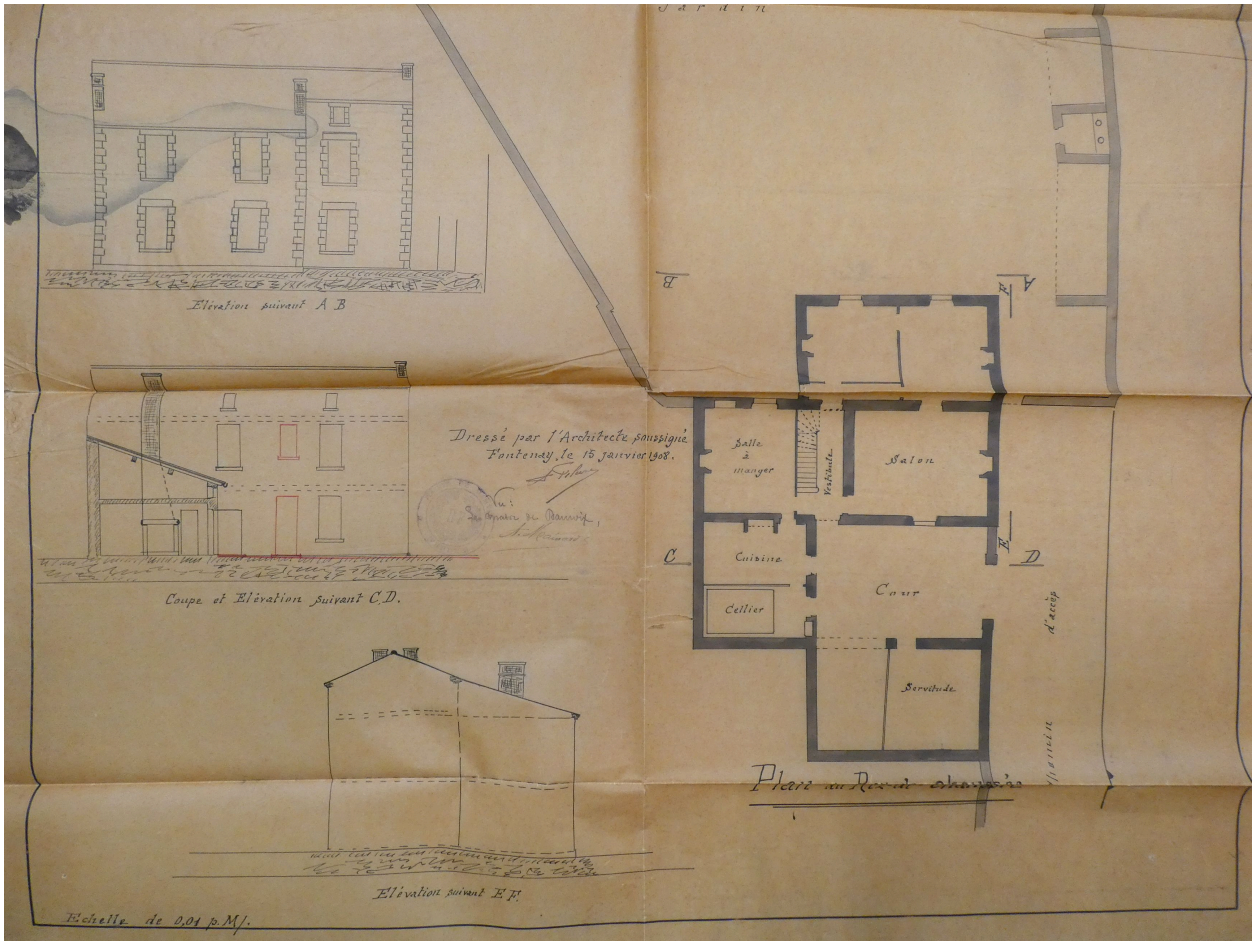

Plan du presbytère avant transformation en logements d'enseignantes, par Abel Filuzeau, 15 janvier 1908 : rez-de-chaussée et élévations.

Référence du document reproduit :

- Archives municipales de Damvix ; 8 M 6. **1908-1913 : transformation du presbytère en logement pour l'école publique de filles et construction de classes dans le jardin du presbytère.**

IVR52_20228501124NUCA
Auteur de l'illustration : Yannis (reproduction) Suire
Auteur du document reproduit : Abel Filuzeau
Date de prise de vue : 2022
(c) Région Pays de la Loire - Inventaire général ; (c) Conseil départemental de la Vendée ; (c) Archives municipales de Damvix
communication libre, reproduction soumise à autorisation