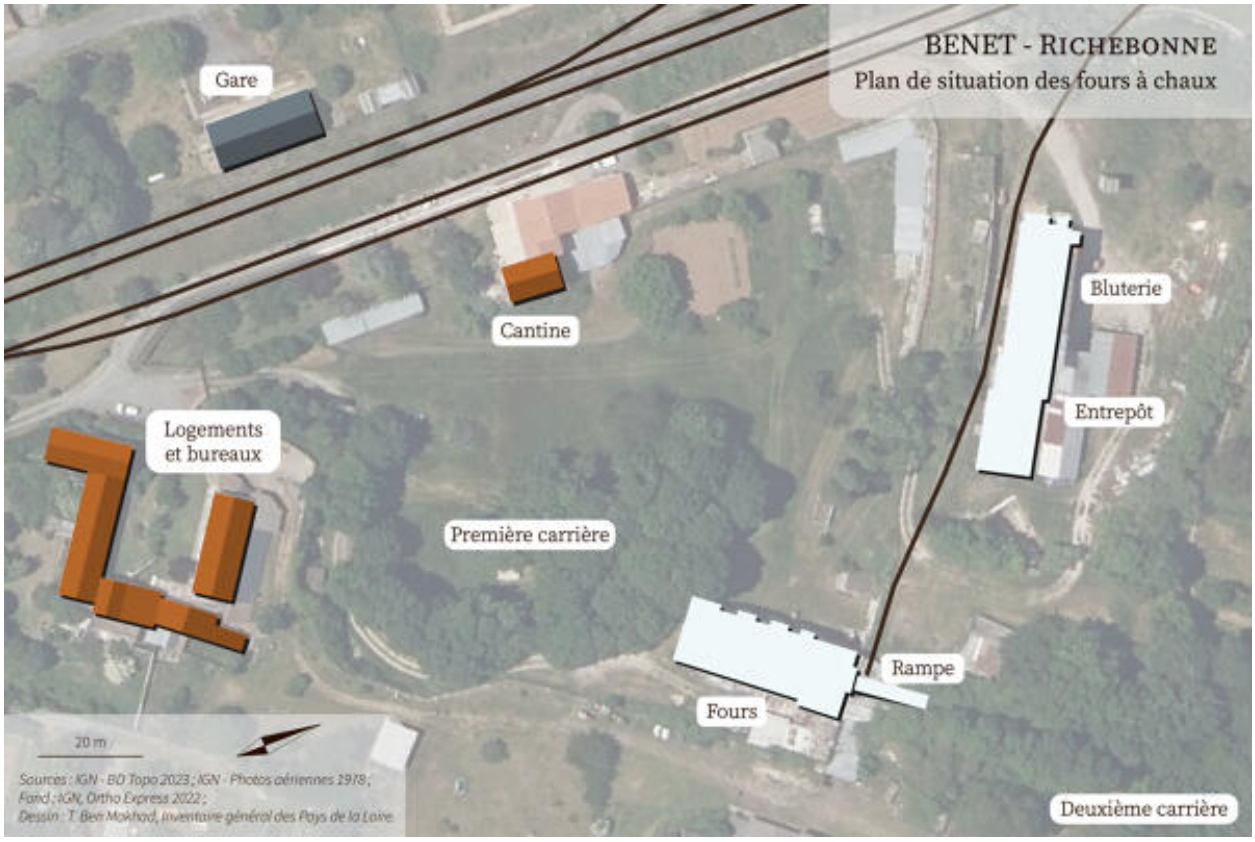

Plan de situation et de répartition du site des fours à chaux.

IVR52_20238502363NUDA
Auteur de l'illustration : Théo Ben Makhad
Date de prise de vue : 2023
(c) Région Pays de la Loire - Inventaire général
communication libre, reproduction soumise à autorisation