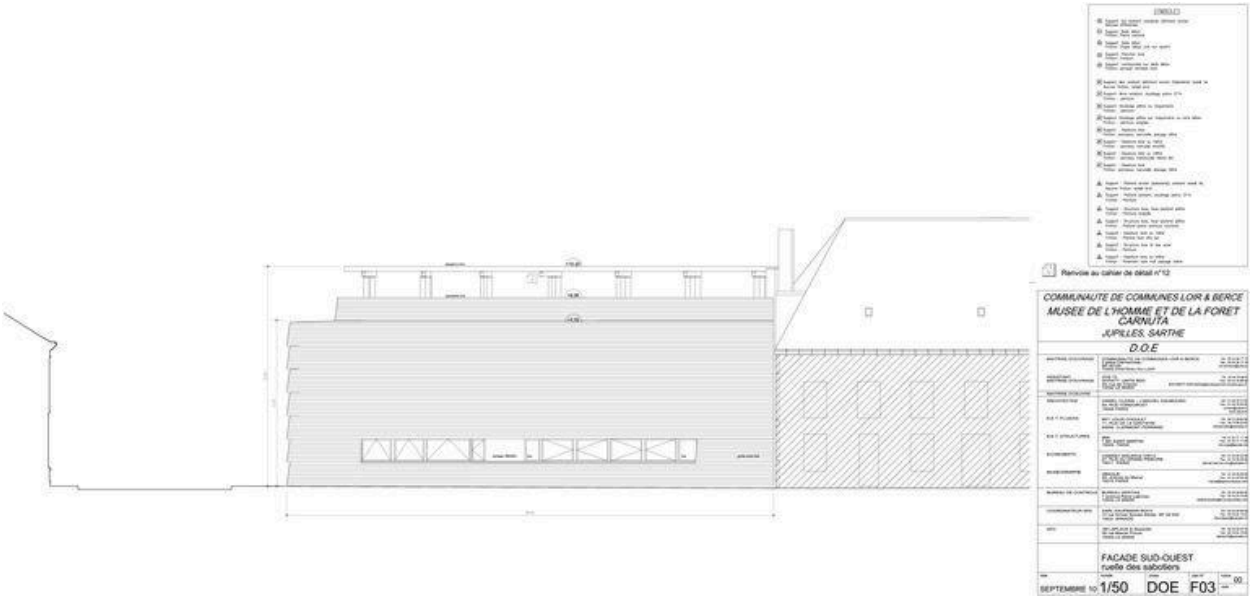

Carnuta et saboterie : façades ouest.

IVR52_20097202196NUCA
Auteur du document reproduit : Daniel Cléris, Jean-Michel Daubourg
Échelle : 1:50.
(c) Cléris, Daniel ; (c) Daubourg, Jean-Michel
reproduction soumise à autorisation du titulaire des droits d'exploitation