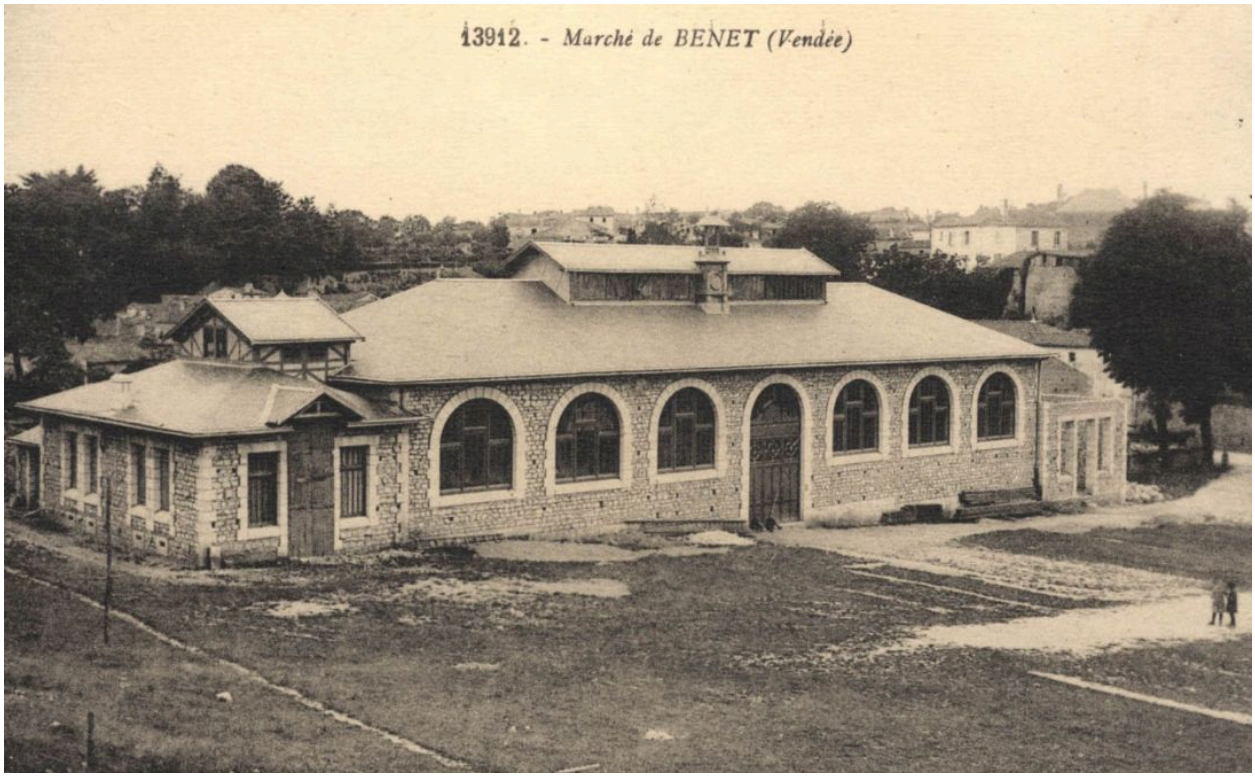

Le marché couvert, en cours d'achèvement, en 1925.

Référence du document reproduit :

- **Collection de cartes postales Raymond Bergevin Ramuntcho.** (Archives départementales de la Vendée ; 20 Fi).

IVR52_20238502337NUCA
Auteur de l'illustration (reproduction) : Yannis Suire
Date de prise de vue : 2023
(c) Région Pays de la Loire - Inventaire général ; (c) Conseil départemental de la Vendée
communication libre, reproduction soumise à autorisation