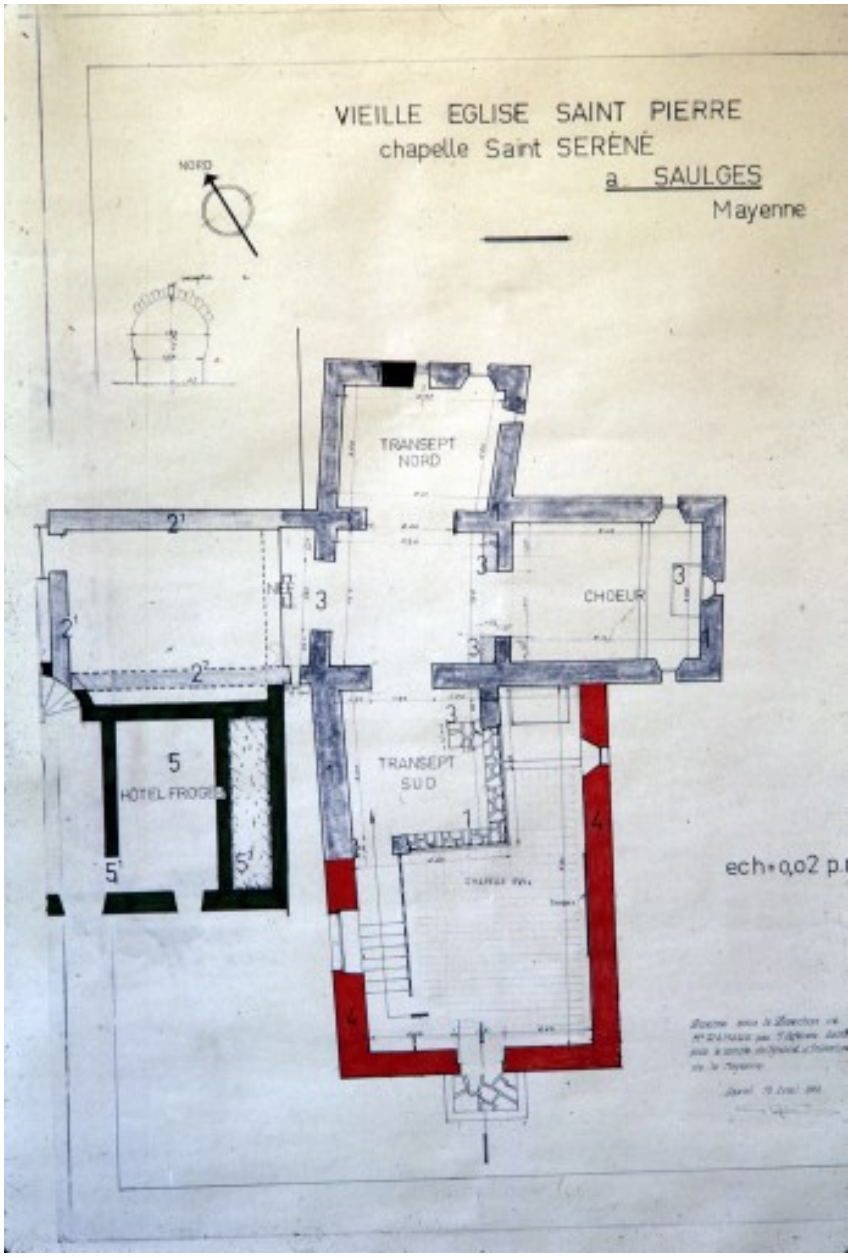

Plan de la chapelle en cours de restauration, 1962.

Référence du document reproduit :

- Collection particulière. **Vieille église Saint Pierre, chapelle Saint Séréné à Saulges, Mayenne. [Plan]** / dressé par G. Lefèvre sous la direction Guy Ramard. 12 avril 1962. 1 dess. : encre et lavis sur papier ; éch. : 0,02 p. 1. (Collection particulière).

IVR52_20075302528NUCA
Auteur de l'illustration : François Lasa

Auteur du document reproduit : G Lefèvre
(c) Collection particulière
reproduction soumise à autorisation du titulaire des droits d'exploitation