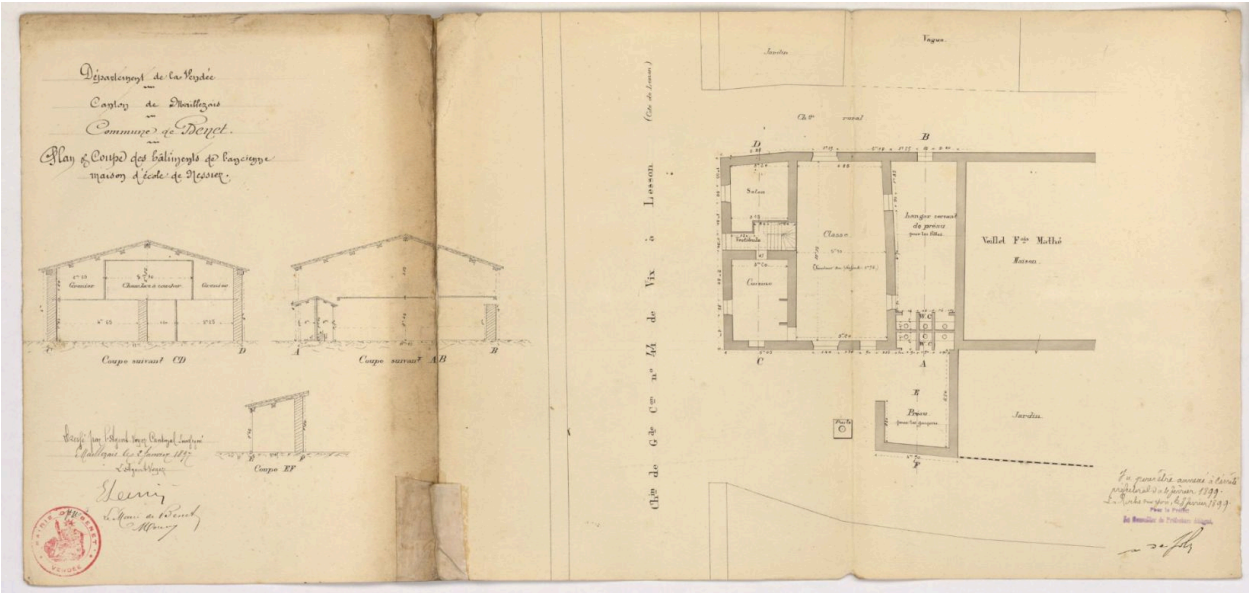

Plan et coupes de la première école de Nessier au moment de sa vente, 2 janvier 1897.

Référence du document reproduit :

- Archives départementales de la Vendée ; 1 O 104. **1833-1921 : construction et gestion des édifices et services publics de la commune de Benet.**

IVR52_20238502277NUCA
Auteur de l'illustration (reproduction) : Yannis Suire
Date de prise de vue : 2023
(c) Région Pays de la Loire - Inventaire général ; (c) Conseil départemental de la Vendée
communication libre, reproduction soumise à autorisation