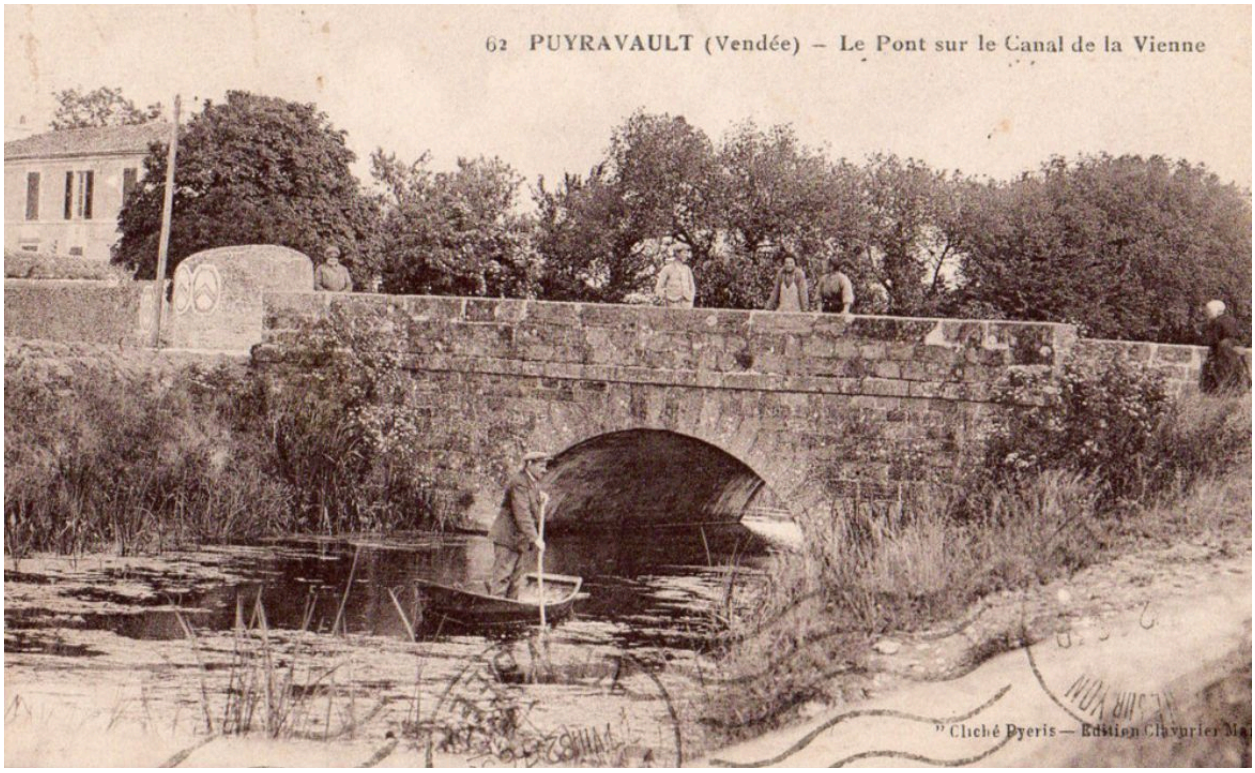

Vue du pont de Puyravault vers 1930, avec la ferme de Maison Neuve à gauche et les vestiges de tour d'angle dans son mur de clôture.

IVR52_20188500345NUCA
Auteur de l'illustration (reproduction) : Yannis Suire
Date de prise de vue : 2018
(c) Région Pays de la Loire - Inventaire général ; (c) Conseil départemental de la Vendée ; (c) Collection particulière
communication libre, reproduction soumise à autorisation