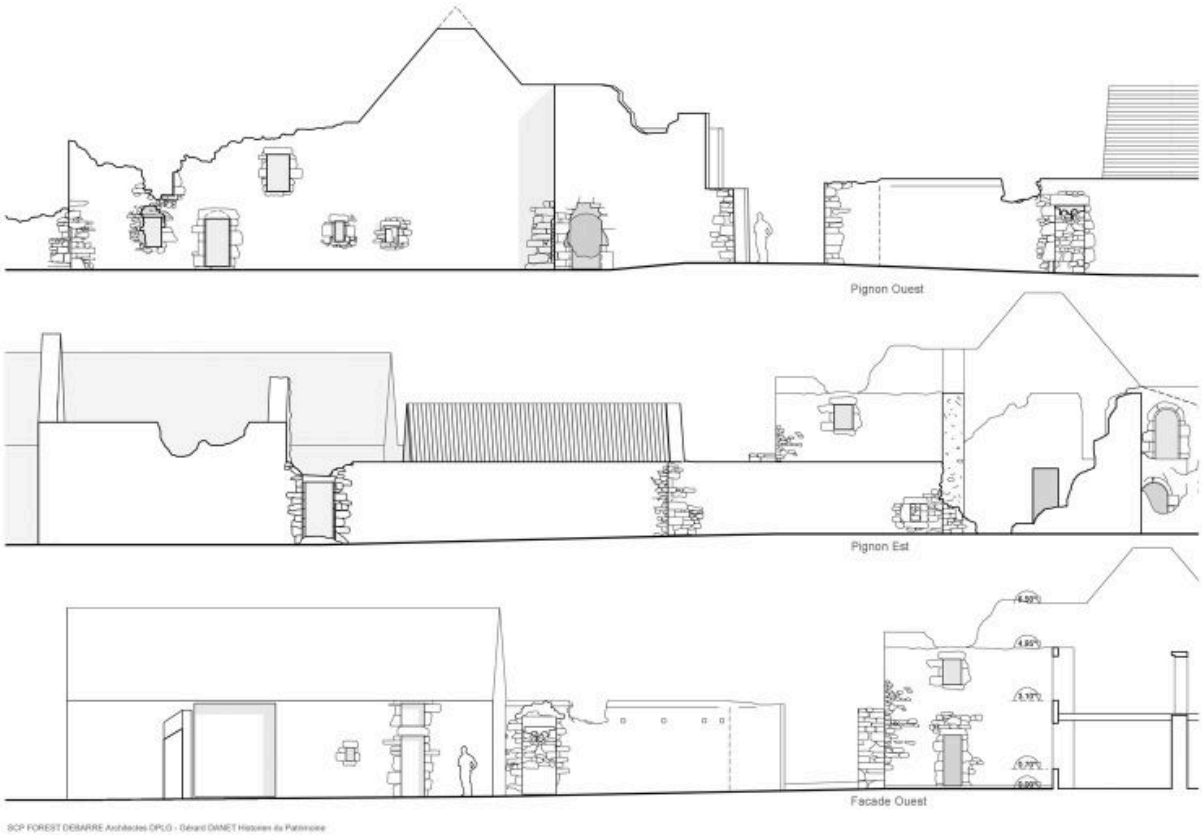

Relevés des pignons est, ouest et de la façade ouest du manoir. Dessin SCP Forest-Debarre, 2004.

IVR52_20104400907NUDA
Auteur de l'illustration : Virginie Desvigne
Technique de relevé : reprise de fond ;
(c) Région Pays de la Loire - Inventaire général
reproduction soumise à autorisation du titulaire des droits d'exploitation