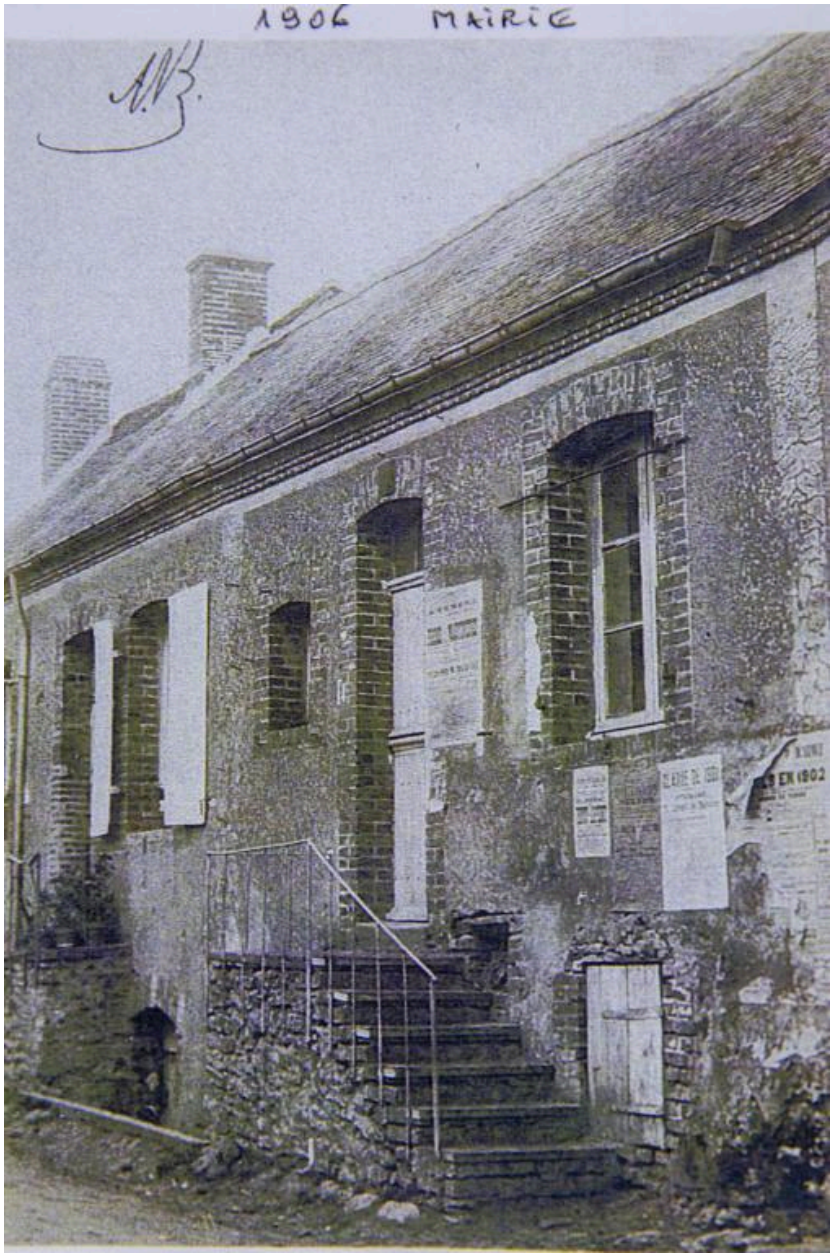

Les maisons, photographie de 1906 ; (collection particulière).

Référence du document reproduit :

- Collections de cartes postales et de photographies anciennes, commune de Conflans-sur-Anille. (Collection particulière).

IVR52_20197201545NUCA
Auteur de l'illustration : Pierre-Bernard Fourny
Date de prise de vue : 2019
(c) Région Pays de la Loire - Inventaire général ; (c) Collection particulière

communication libre, reproduction soumise à autorisation