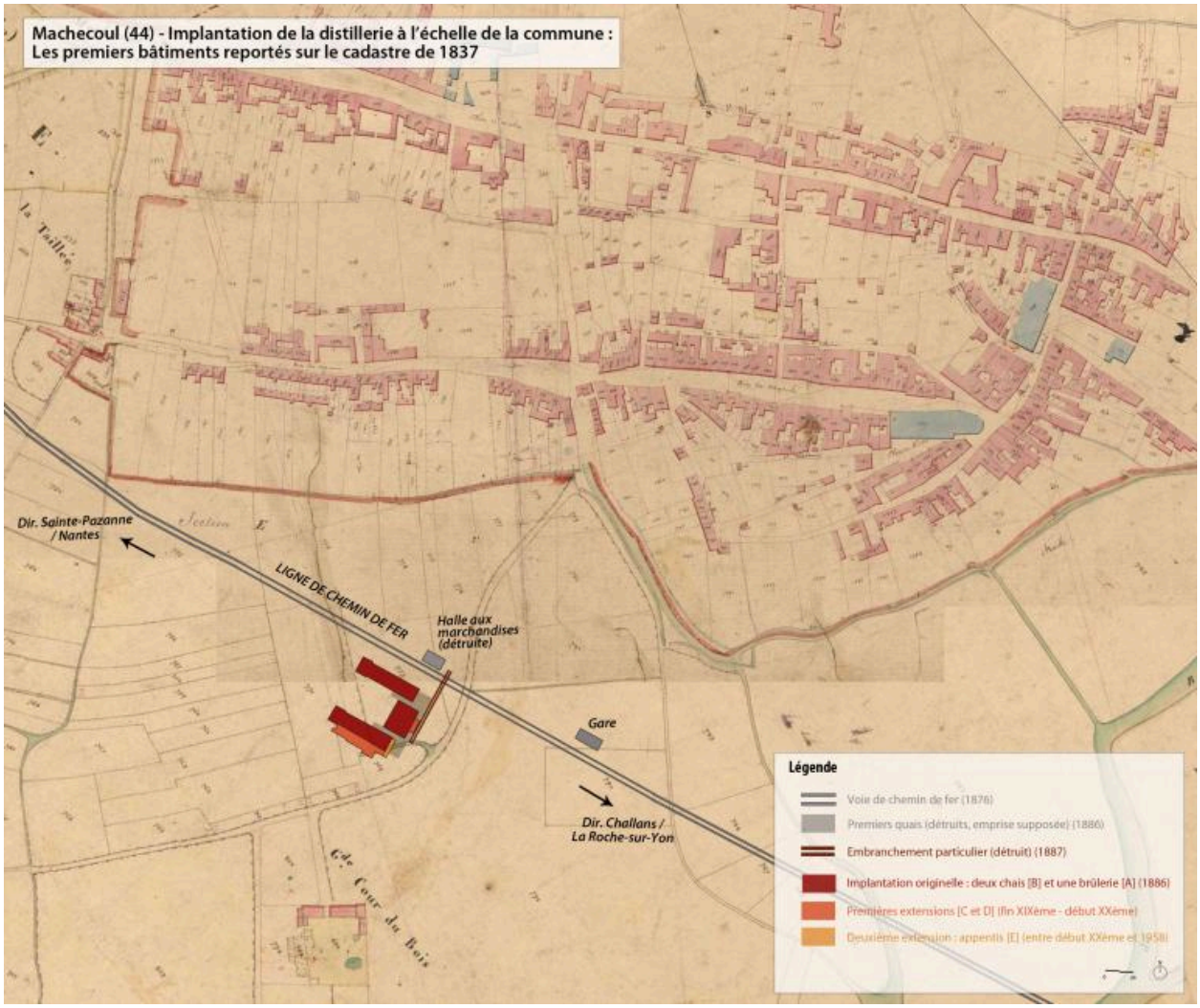

Implantation de la distillerie à l'échelle de la commune sur le cadastre de 1837, 2018.

IVR52_20184400693NUDA
Auteur de l'illustration : Candy Lawson
(c) Région Pays de la Loire - Inventaire général
reproduction soumise à autorisation du titulaire des droits d'exploitation