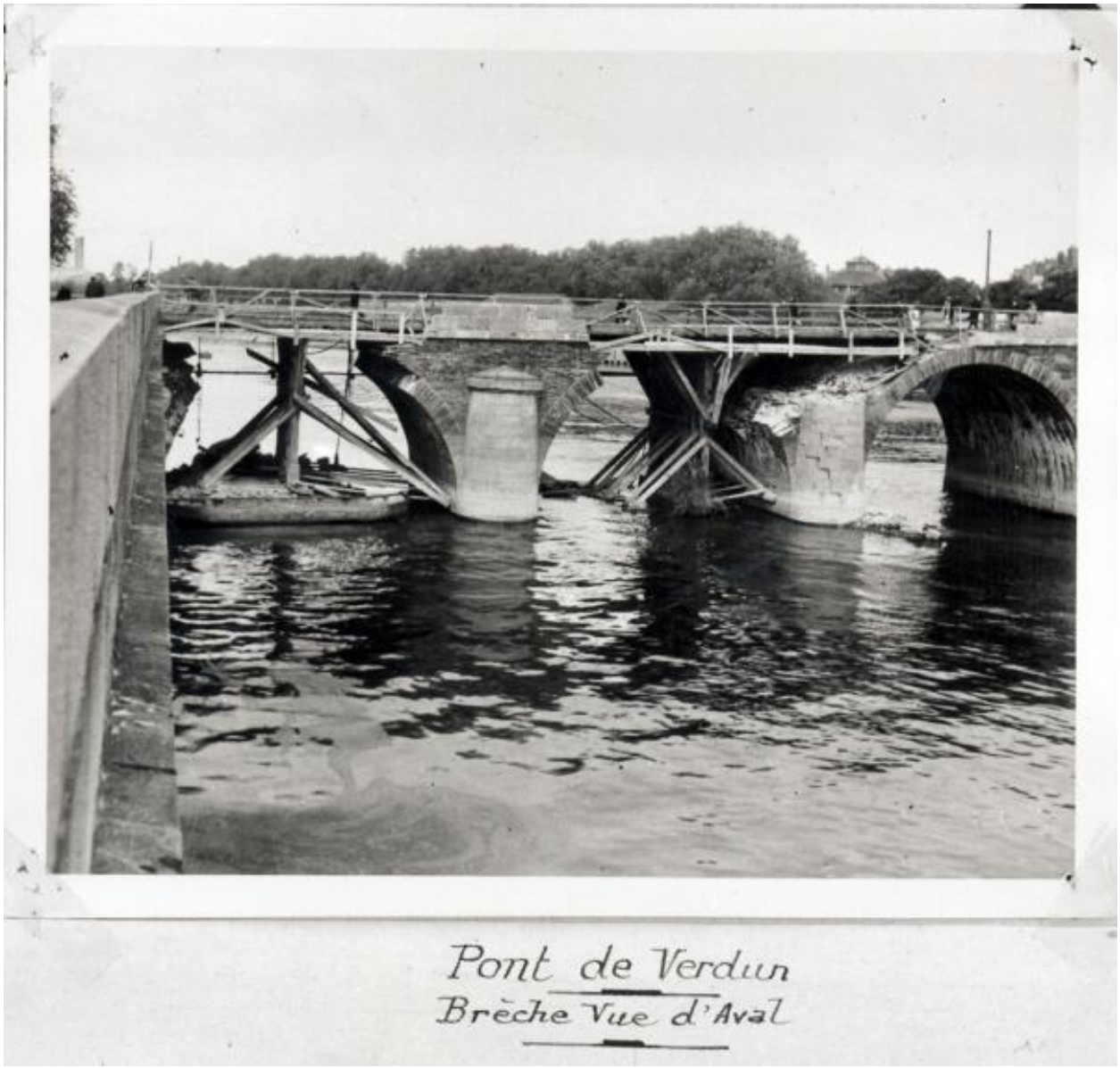

Les deux premières arches côté rive droite, détruites par les Allemands lors de la libération d'Angers le 10 août 1944, avec la passerelle provisoire, vue d'aval, photogr., de J. Evers, 1944. (DDE Maine-et-Loire).

IVR52_19954901242X
Auteur de l'illustration (reproduction) : François Lasa
Auteur du document reproduit : Jean Evers
Date de prise de vue : 2005
(c) DDE ; (c) Région Pays de la Loire - Inventaire général
communication libre, reproduction soumise à autorisation