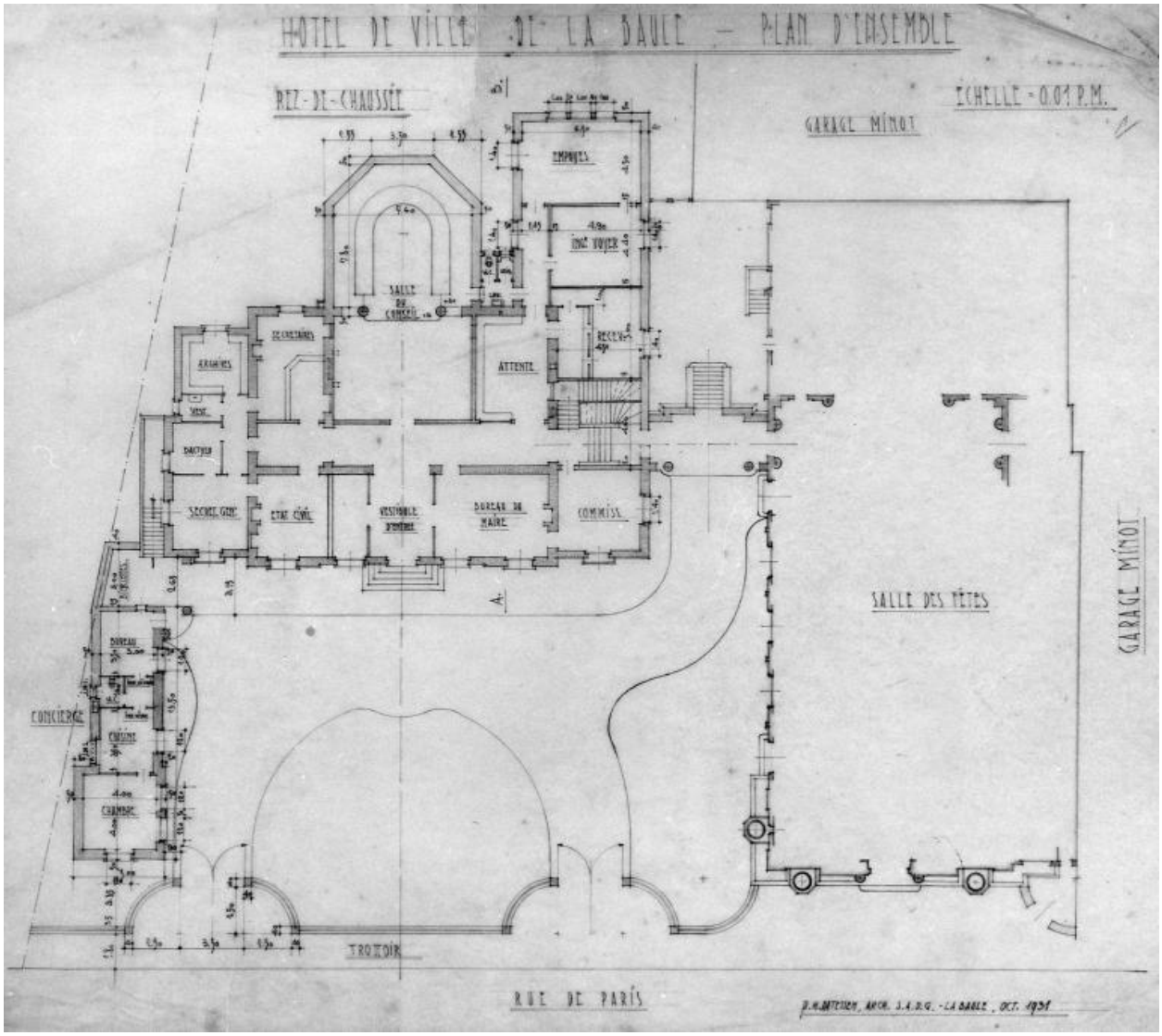

Plan masse au 1/100e de la mairie annexe et de la salle des fêtes en 1931.

Référence du document reproduit :

- Dessin, 1931, par l'architecte P.-H. Datessen, mairie annexe puis hôtel des impôts. (Archives départementales de Loire-Atlantique ; Fonds Datessen 169 J 95/1).

IVR52_20004401252X
Auteur de l'illustration : Denis (reproduction) Pillet
Auteur du document reproduit : Paul-Henri Datessen
(c) Région Pays de la Loire - Inventaire général ; (c) Conseil départemental de la Loire-Atlantique
communication libre, reproduction soumise à autorisation