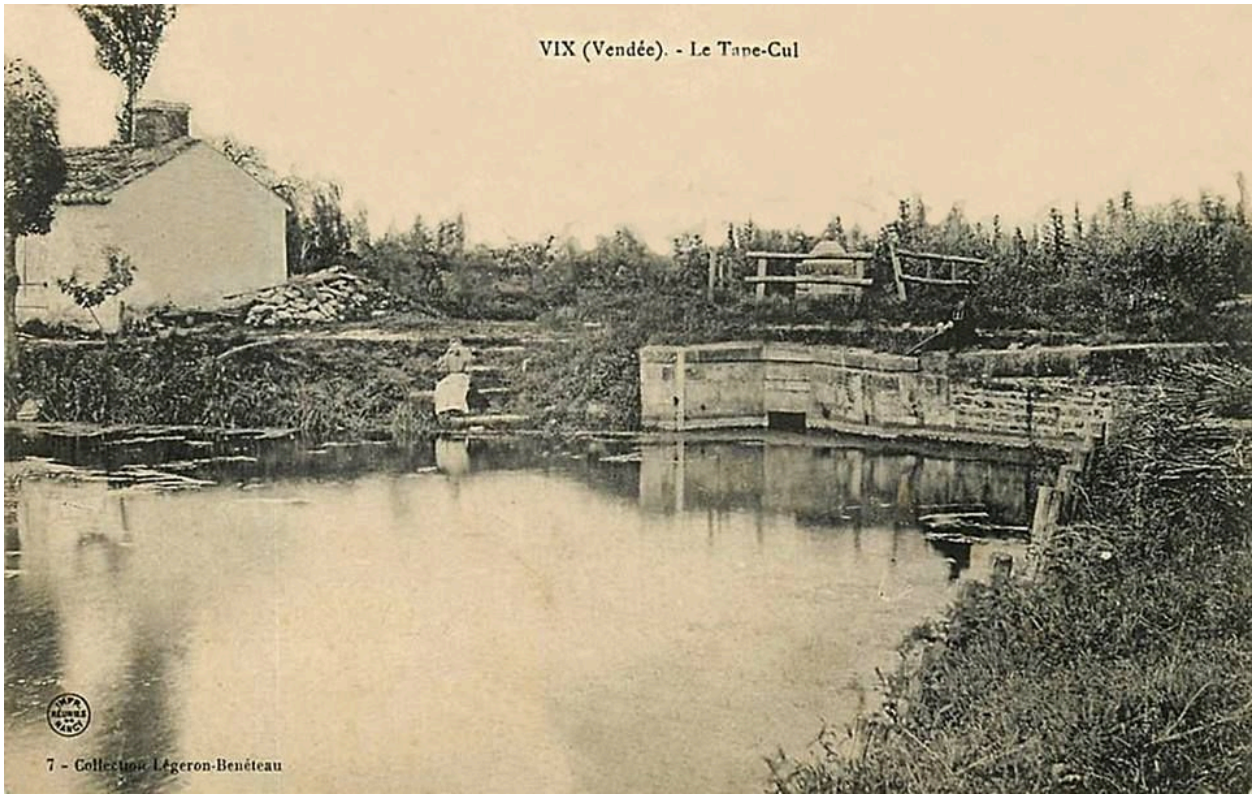

La bonde du Tapecul vers 1910.

Référence du document reproduit :

- Groupe "Vieux Vix" sur Facebook (mise en ligne de cartes postales, photographies et documents d'archives).

IVR52_20198503811NUCA
Auteur de l'illustration : Yannis (reproduction) Suire
Date de prise de vue : 2019
(c) Région Pays de la Loire - Inventaire général ; (c) Conseil départemental de la Vendée ;
(c) Collection particulière
tous droits réservés