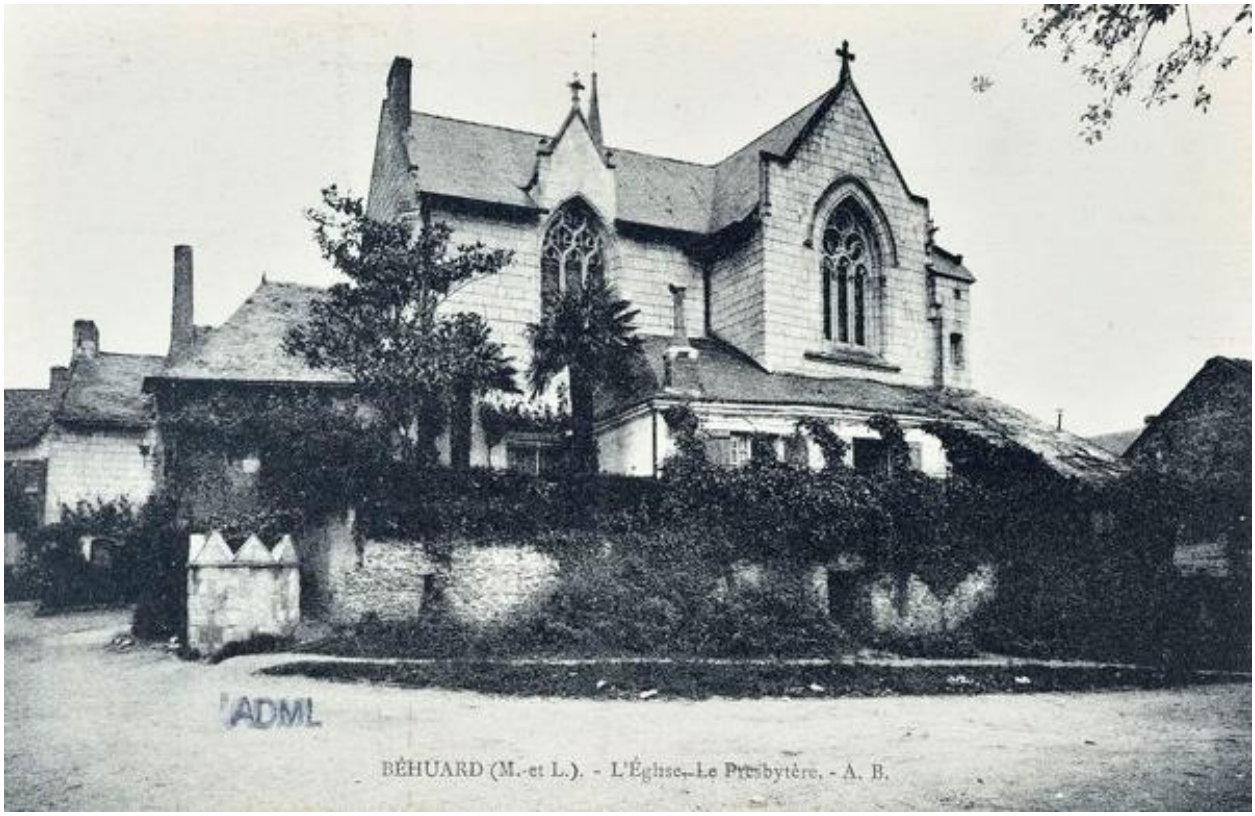

Béhuard (Maine-et-Loire). L'église, le presbytère. Façade sud. Carte postale. 1er quart du 20e siècle.

Référence du document reproduit :

- **Béhuard (Maine-et-Loire). L'église, le presbytère. Façade sud.** (Archives départementales de Maine-et-Loire ; 6 FI 1511).

IVR52_20174900017NUCA
Auteur de l'illustration (reproduction) : Bruno Rousseau
Date de prise de vue : 2017
(c) Région Pays de la Loire - Inventaire général ; (c) Archives départementales de Maine-et-Loire ; (c) Conseil départemental de Maine-et-Loire - Conservation départementale du patrimoine
communication libre, reproduction soumise à autorisation