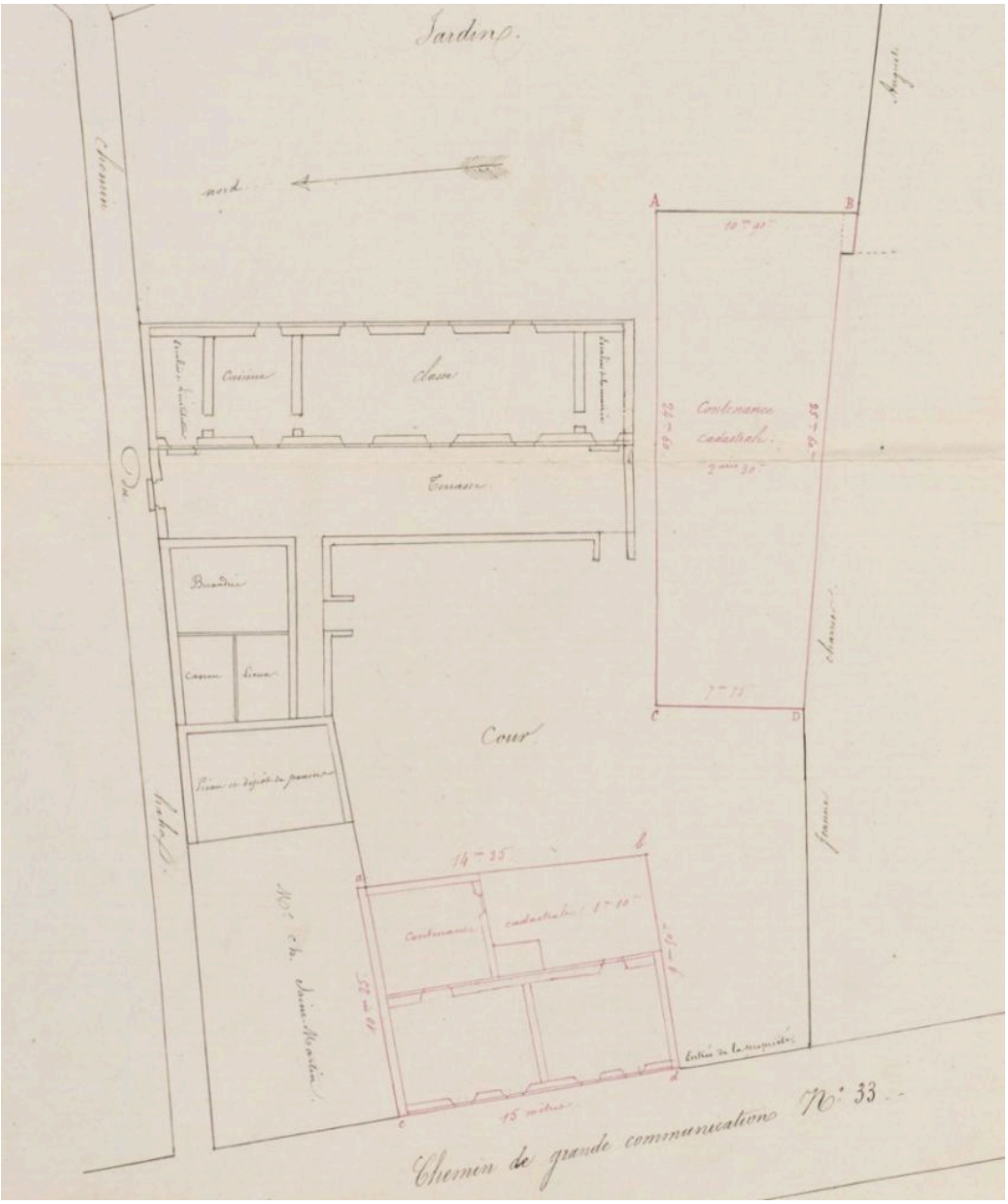

Plan de l'école et, en rouge, de la maison Favreau-Tallineau à acquérir et à démolir, par Victor Clair, 29 août 1864.

Référence du document reproduit :

- Archives départementales de la Vendée ; 1 O 104. **1833-1921 : construction et gestion des édifices et services publics de la commune de Benet.**

IVR52_20238502272NUCA
Auteur de l'illustration (reproduction) : Yannis Suire
Date de prise de vue : 2023

(c) Région Pays de la Loire - Inventaire général ; (c) Conseil départemental de la Vendée communication libre, reproduction soumise à autorisation