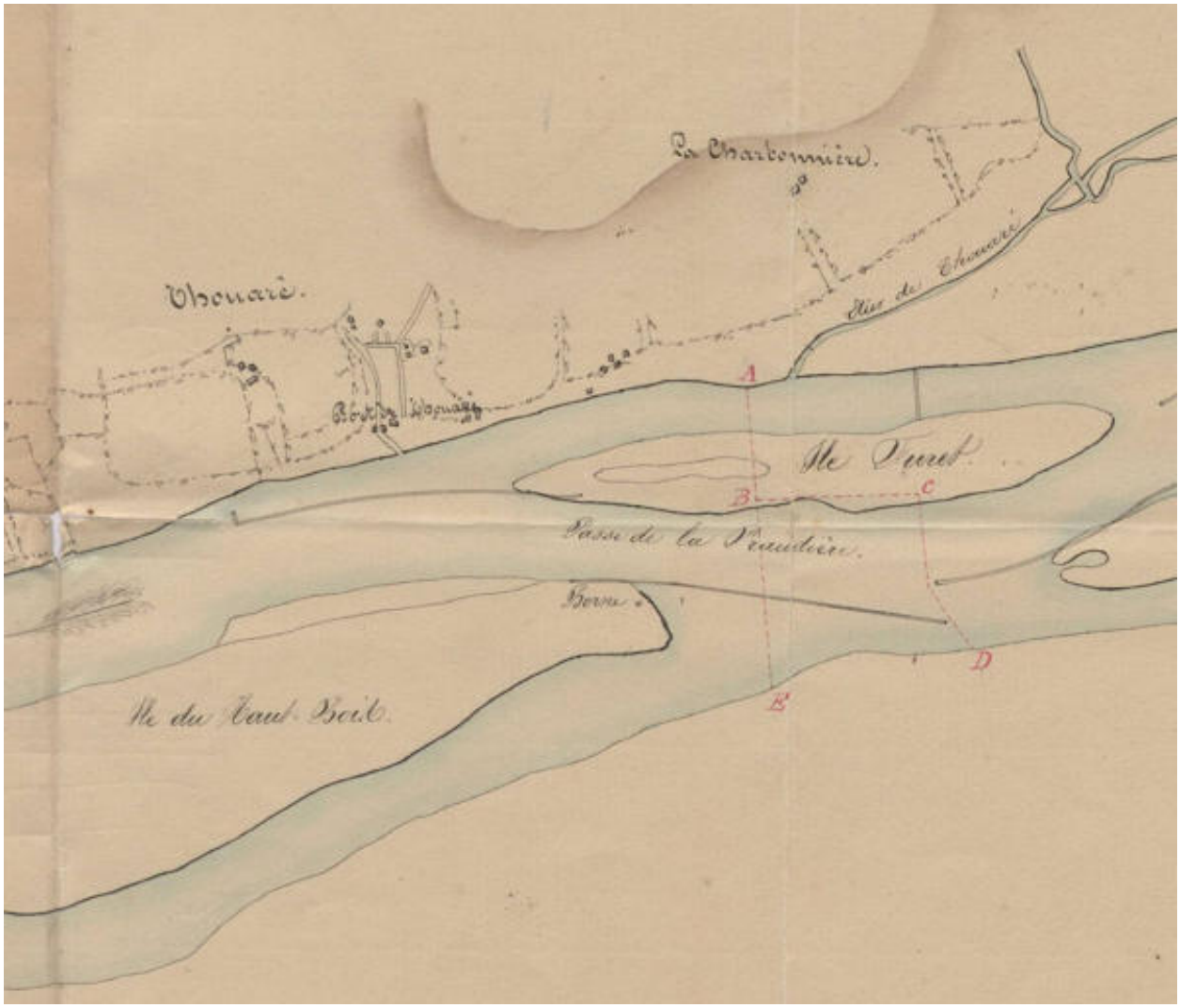

Plan du cours de la Loire comprenant les passages d'eau de Thouaré, l'Officière et Bellevue. Détail du port de Thouaré, 1840.

Référence du document reproduit :

- Archives départementales de Loire-Atlantique ; 630 s 4. **Bacs et passages d'eau (par communes), an XIII-1910**.

IVR52_20204401074NUCA
Date de prise de vue : 2020
(c) Archives départementales de Loire-Atlantique
communication libre, reproduction soumise à autorisation