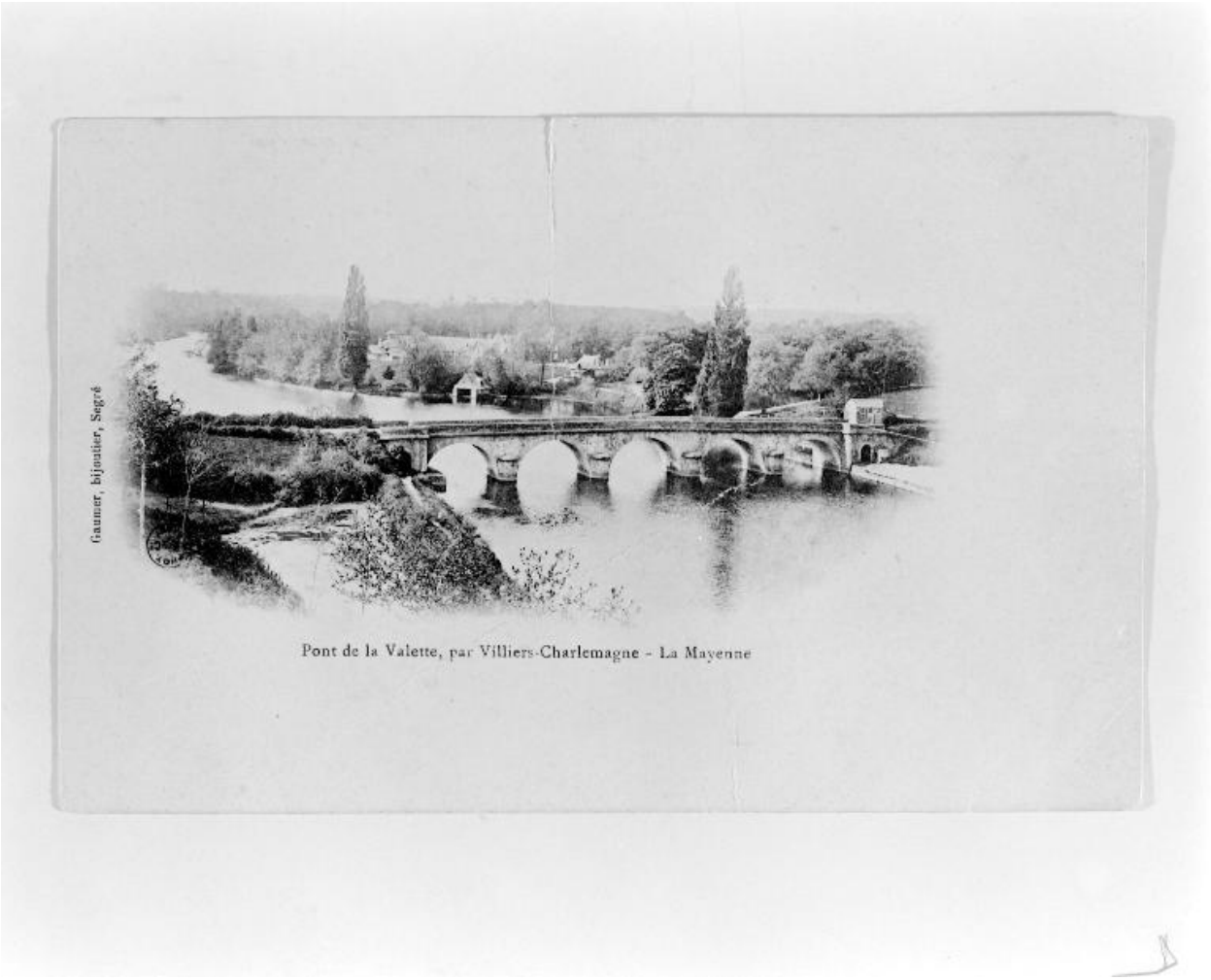

Vue d'ensemble depuis la rive droite, en aval.

Référence du document reproduit :

- **Pont de la Valette, par Villiers-Charlemagne. La Mayenne**. Segré : Gaumer, 4e quart 19e siècle. 1 impr. photoméc. ; carte postale. (Collection particulière).

IVR52_20015300686X
Auteur de l'illustration (reproduction) : François Lasa
Auteur du document reproduit : Gaumer
Date de prise de vue : 2001
(c) Gaumer ; (c) Région Pays de la Loire - Inventaire général ; (c) Collection particulière
communication libre, reproduction soumise à autorisation