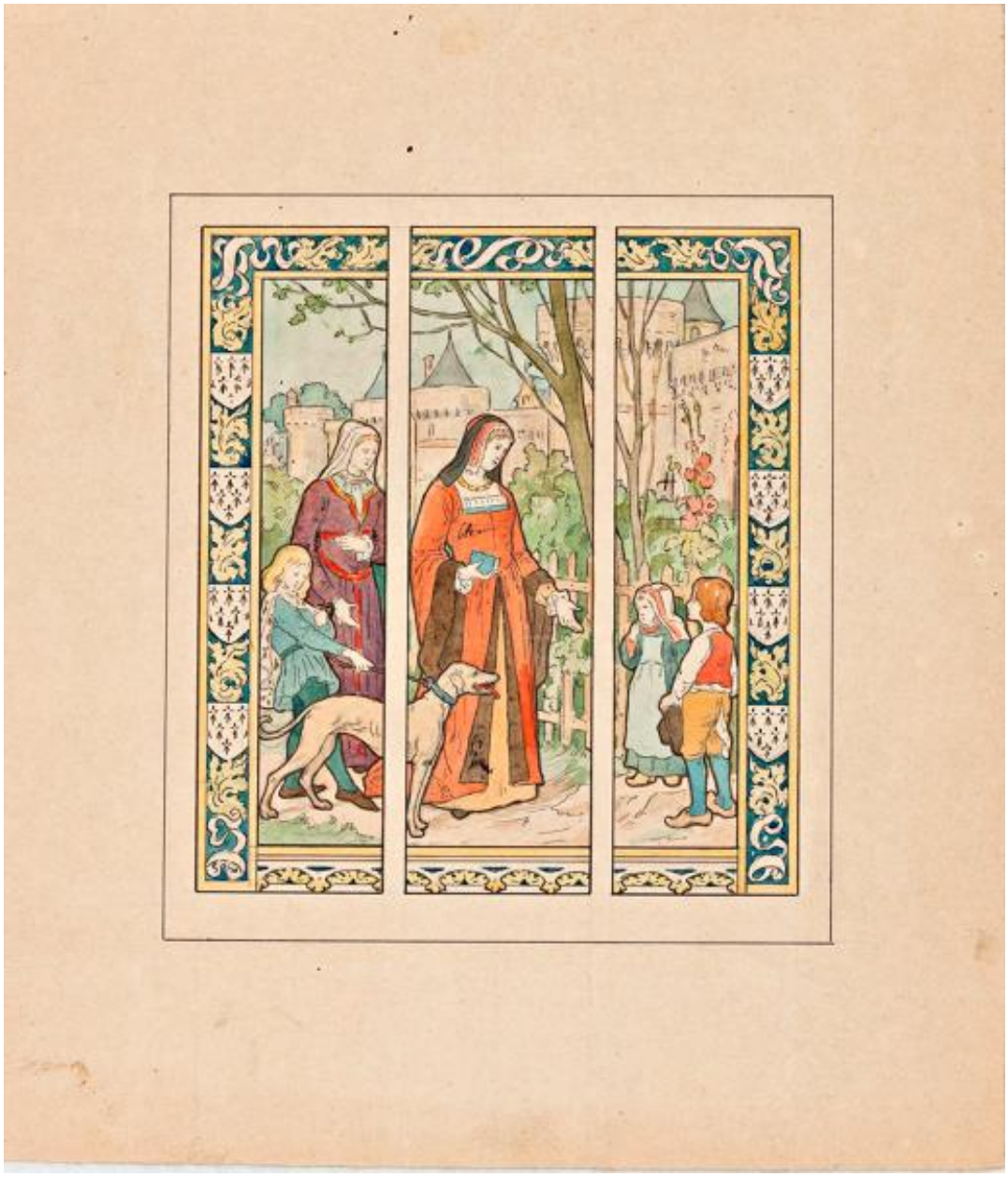

Projet de verrière pour le salon de la maison de Marie Nelet, rue de la Pinterie à Fougères (35), exécutée par Auguste Alleaume sur un carton de Ludovic Alleaume vraisemblablement en 1903 et actuellement conservée au château : la duchesse Anne de Bretagne à Fougères.

Référence du document reproduit :

- Musée du Vieux-Château, Laval. **[Projet pour la verrière du salon de la maison de Marie Nelet, rue de la Pinterie à Fougères (35) : la duchesse Anne de Bretagne à Fougères]** / dessiné par Alleaume. S.d. [ca 1903]. 1 dess. : encre noire et aquarelle sur papier.

IVR52_20135301484NUCA
Auteur de l'illustration : Yves (reproduction) Guillotin
Auteur du document reproduit : Alleaume
Date de prise de vue : 2013
(c) Ville de Laval ; (c) Région Pays de la Loire - Inventaire général
communication libre, reproduction soumise à autorisation