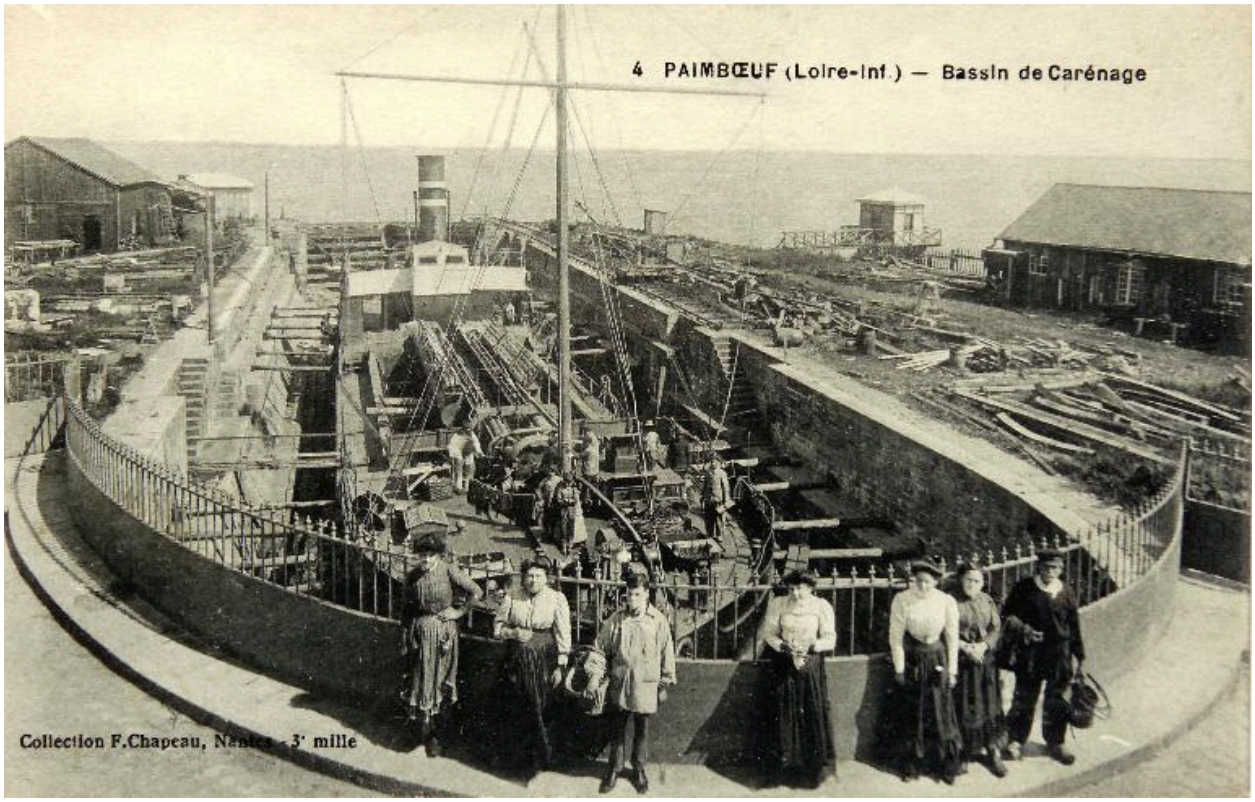

le bassin de carénage au début du XXe siècle.

Référence du document reproduit :

- Carte postale, 2e quart 20e siècle.
  Collection particulière, Lionel Houis

IVR52_20034401798NUCA
Auteur de l'illustration : Denis (reproduction) Pillet
Auteur du document reproduit : Fernand Chapeau
(c) Région Pays de la Loire - Inventaire général ; (c) Collection particulière
reproduction soumise à autorisation du titulaire des droits d'exploitation