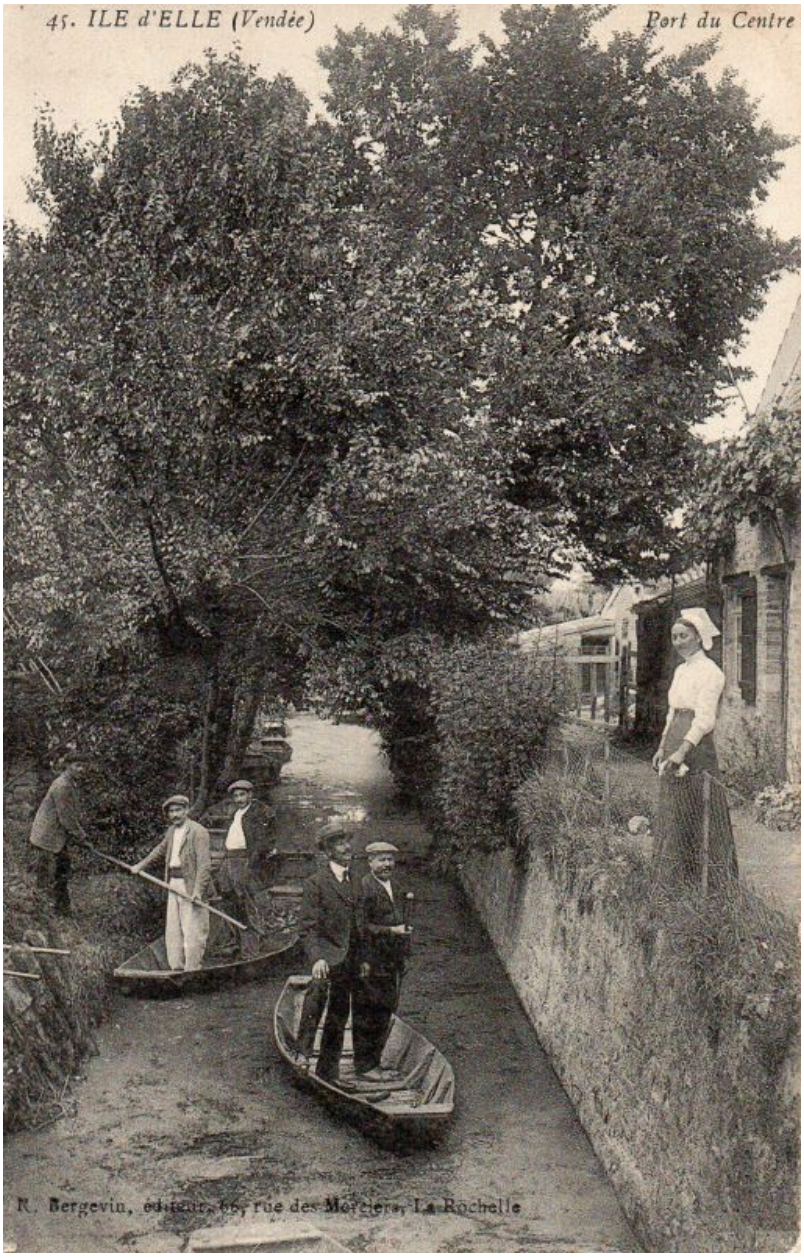

Le port du Centre vers 1900, un des cours d'eau qui reliaient la Vendée et les maisons de la rue Nationale (derrière l'actuel numéro 25).

Référence du document reproduit :

- Informations, documentation et notes de dépouillements d'archives fournies par M. René Durand (1924-2018), Marans.

IVR52_20198501071NUCA
Auteur de l'illustration : Yannis (reproduction) Suire
Date de prise de vue : 2019

(c) Région Pays de la Loire - Inventaire général ; (c) Conseil départemental de la Vendée ;
(c) Collection particulière
tous droits réservés