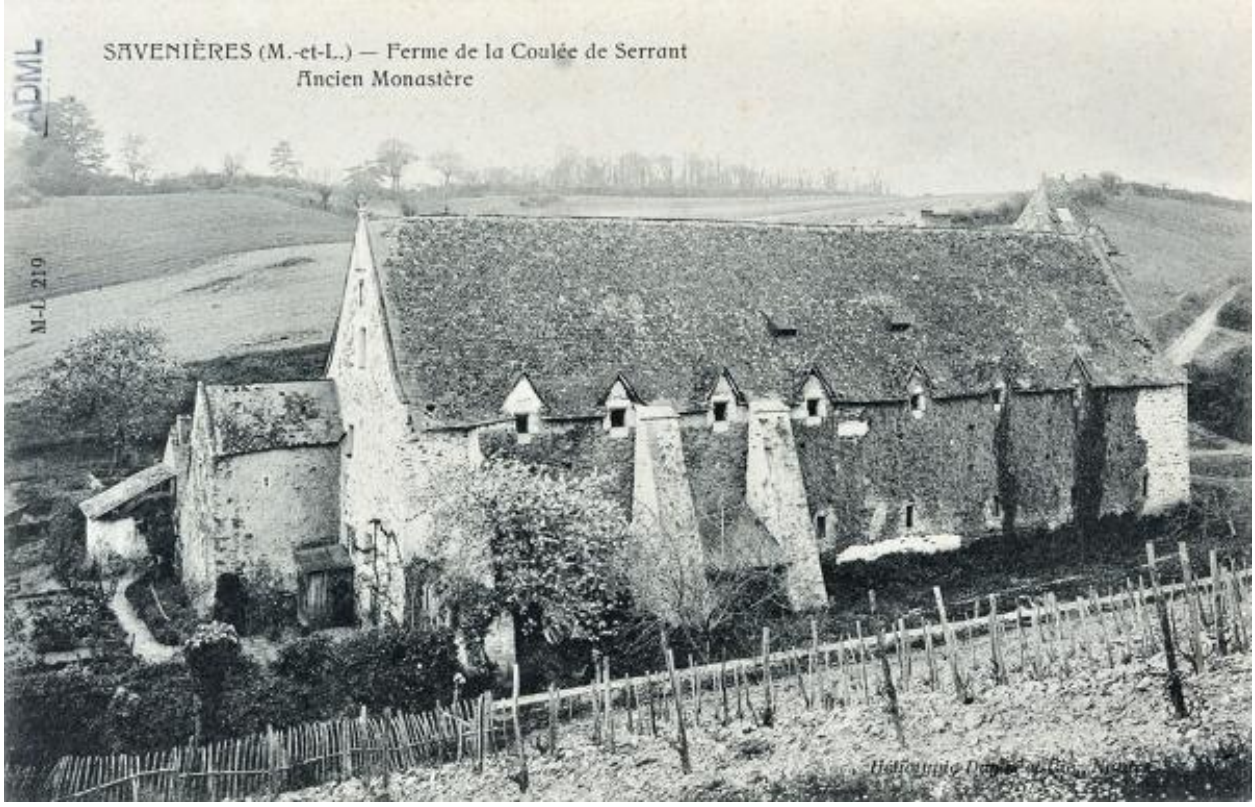

Le logis de la Coulée-de-Serrant. Carte postale. 1er quart 20e siècle.

Référence du document reproduit :

- La Coulée-de-Serrant. Carte postale. 1er quart 20e siècle. (Archives départementales de Maine-et-Loire ; 6 FI 4573).

IVR52_20174900649NUCA
Auteur de l'illustration (reproduction) : Bruno Rousseau
Date de prise de vue : 2017
(c) Archives départementales de Maine-et-Loire ; (c) Région Pays de la Loire - Inventaire général ; (c) Conseil départemental de Maine-et-Loire - Conservation départementale du patrimoine
communication libre, reproduction soumise à autorisation