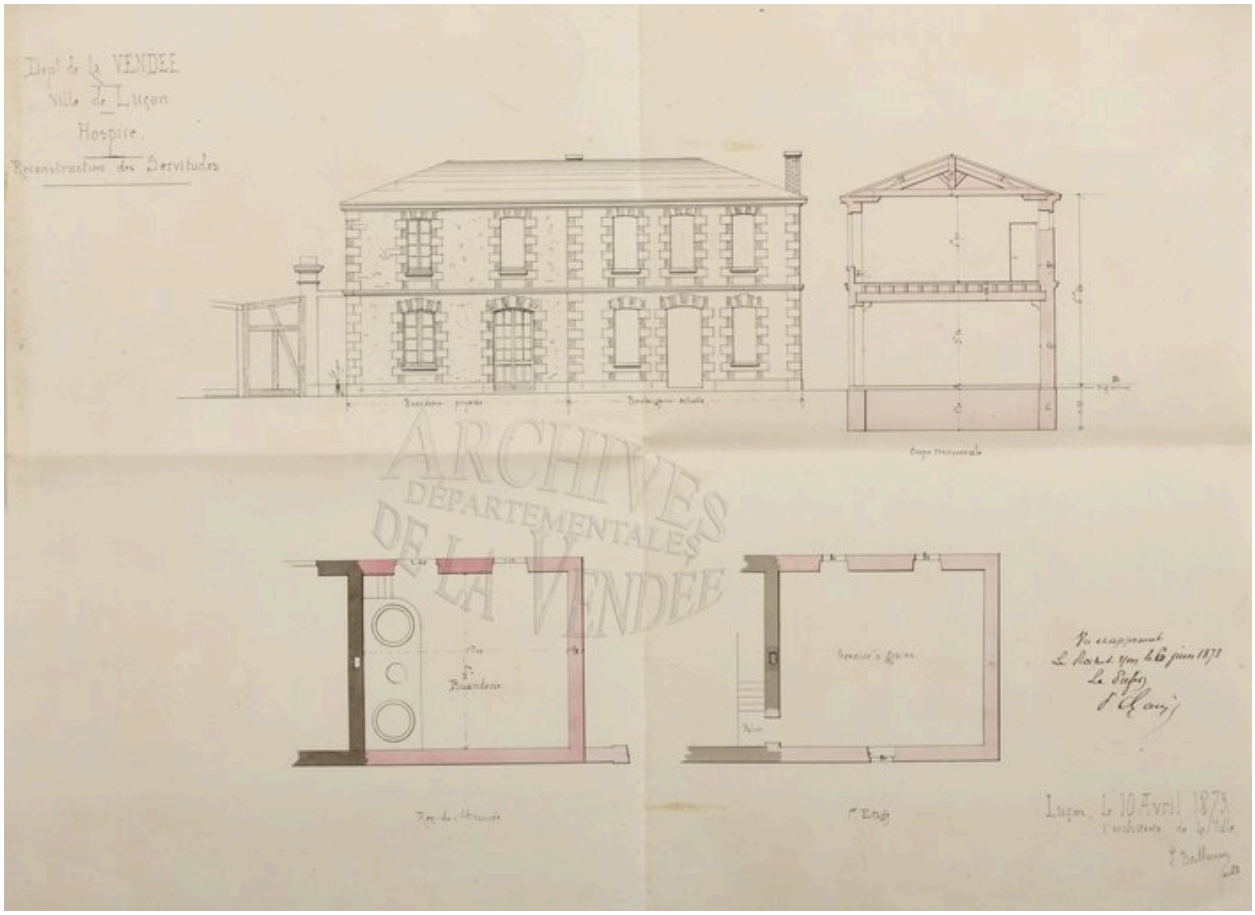

Reconstruction des servitudes à l'ouest de l'enclos : plans, coupe et élévation par Léon Ballereau, en 1873. La boulangerie a été construite en 1872, la buanderie le sera en 1873.

Référence du document reproduit :

- Reconstruction des servitudes à l'ouest de l'enclos : plans, coupe et élévation par Léon Ballereau, en 1873. La boulangerie a été construite en 1872, la buanderie le sera en 1873. (Archives départementales de la Vendée, La Roche-sur-Yon. Plan, 10 avril 1873. H dépôt 3, O 2:1).

IVR52_20098500095NUCA
Auteur de l'illustration : Patrice (reproduction) Giraud
Auteur du document reproduit : Léon Ballereau
(c) Région Pays de la Loire - Inventaire général ; (c) Conseil général de la Vendée
communication libre, reproduction interdite