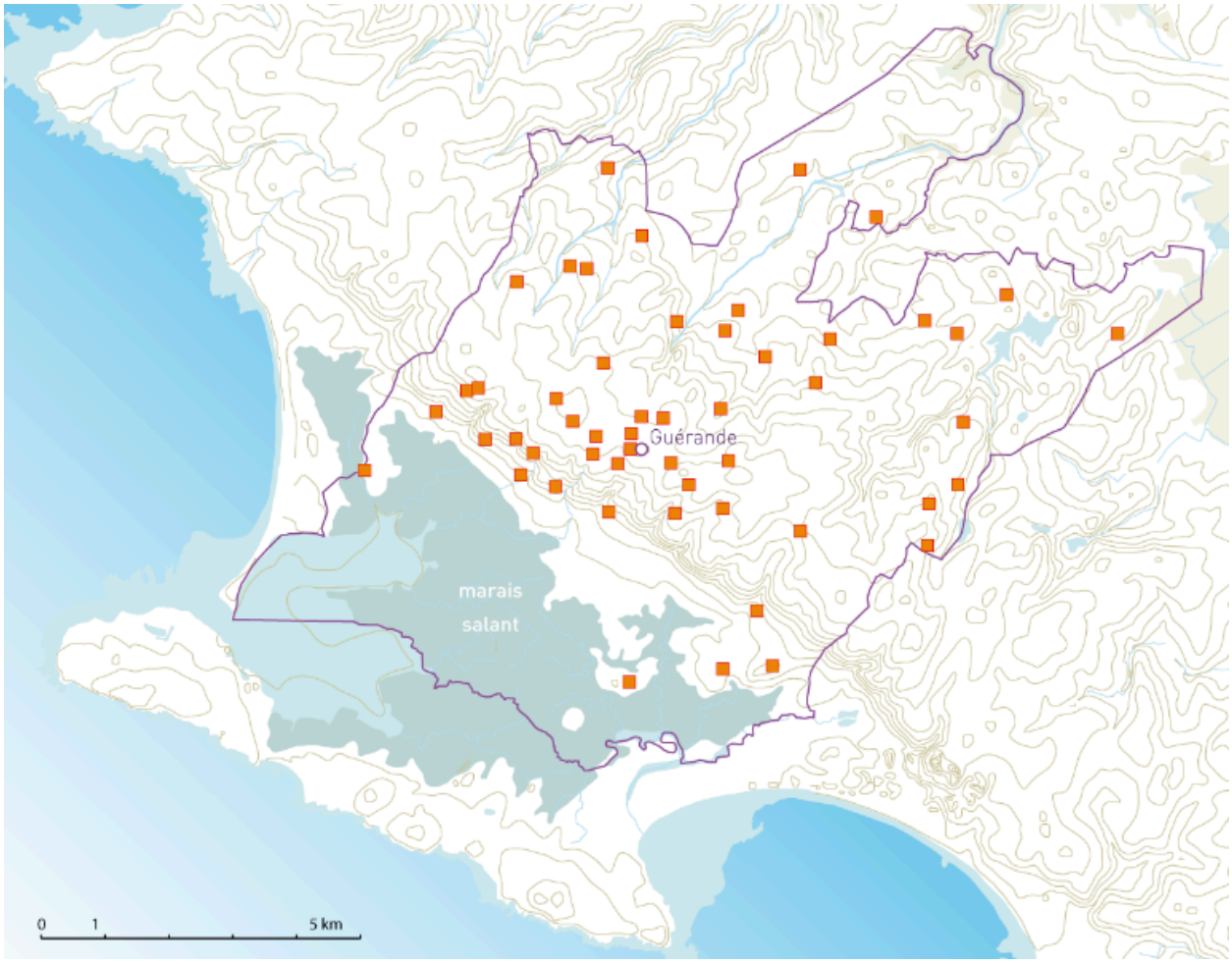

Carte de répartition des logis de manoir retenus dans l'étude d'inventaire.

Référence du document reproduit :

- DURANDIÈRE, Ronan, GALLICÉ, Alain, BURON, Gildas, DEVALS, Christophe, DELPIRE, Laurent, CUSSONNEAU, Christian. **Guérande : ville close, territoire ouvert,** Nantes : Éditions 303, 2014. (Cahier du patrimoine ; n° 111)

IVR52_20144400329NUDA
Auteur de l'illustration : Virginie Desvigne
Date de prise de vue : 2014
(c) Région Pays de la Loire - Inventaire général
reproduction soumise à autorisation du titulaire des droits d'exploitation