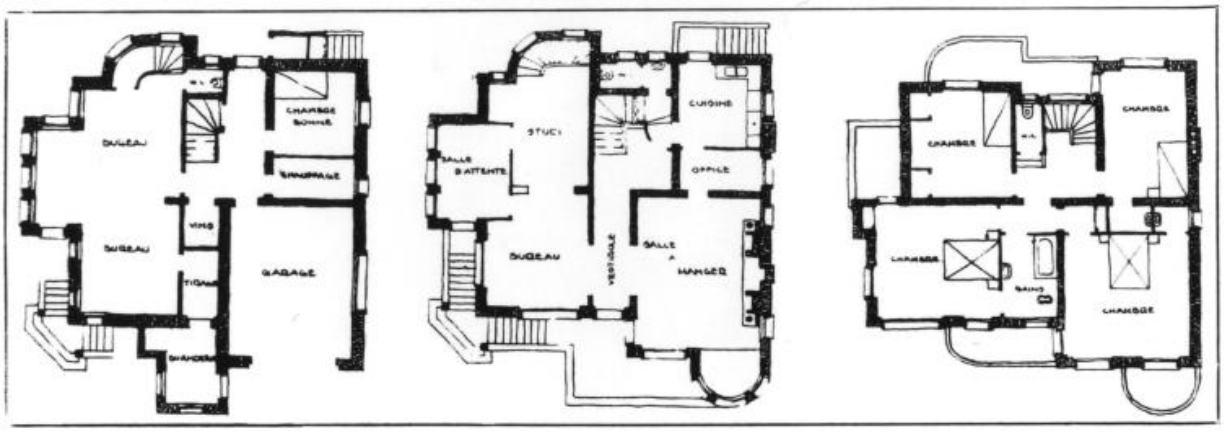

Plans de la villa Athelia.

Référence du document reproduit :

- Dessin, dans : **La construction moderne,** n° 30, pl. 506, 22 avril 1934. (Collection particulière, Alain Charles).

IVR52_19984403298X
Auteur de l'illustration : Denis (reproduction) Pillet
Auteur du document reproduit : Adrien Grave
(c) Région Pays de la Loire - Inventaire général ; (c) Collection particulière
communication libre, reproduction soumise à autorisation