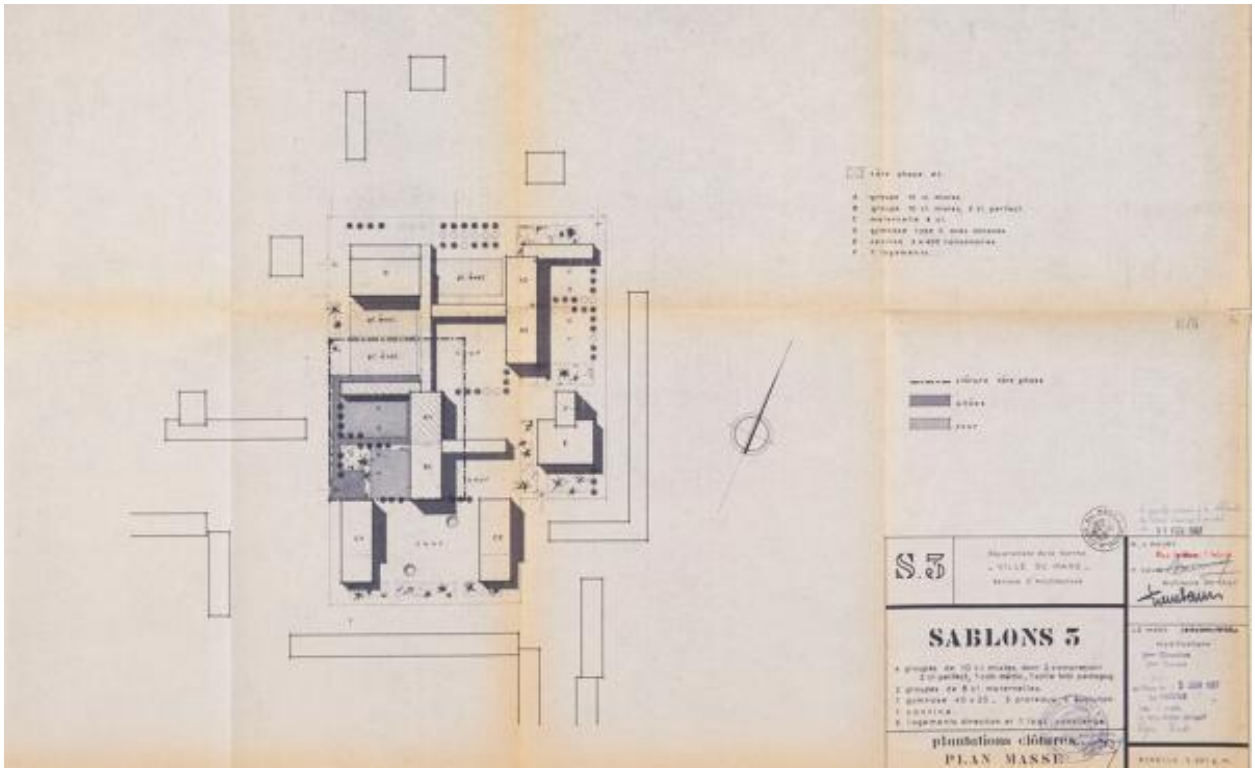

Référence du document reproduit :

- Plan masse de l'école Gaston-Bachelard dite Sablons 3, Pierre Savin, janvier 1967 (Archives municipales du Mans ; 25 W 11).

IVR52_20197200147NUCA
Auteur de l'illustration (reproduction) : Pierre-Bernard Fourny
Date de prise de vue : 2019
(c) Région Pays de la Loire - Inventaire général
reproduction soumise à autorisation du titulaire des droits d'exploitation