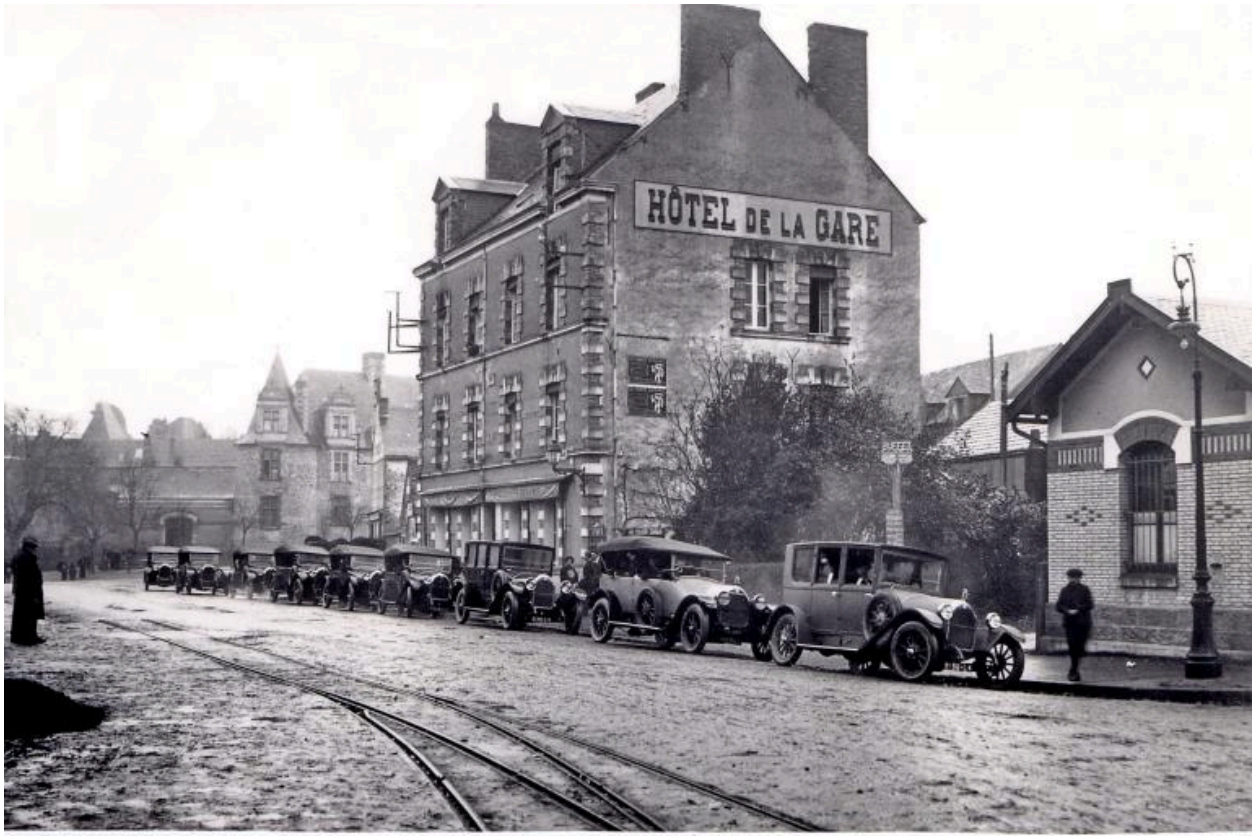


Hôtel de la gare, années 1930.

Référence du document reproduit :

- Photographie. (Collection particulière, Christian Bouvet).

IVR52_20134401037NUCA
Auteur de l'illustration (reproduction) : Christian Bouvet
(c) Région Pays de la Loire - Inventaire général ; (c) Collection particulière
communication libre, reproduction soumise à autorisation