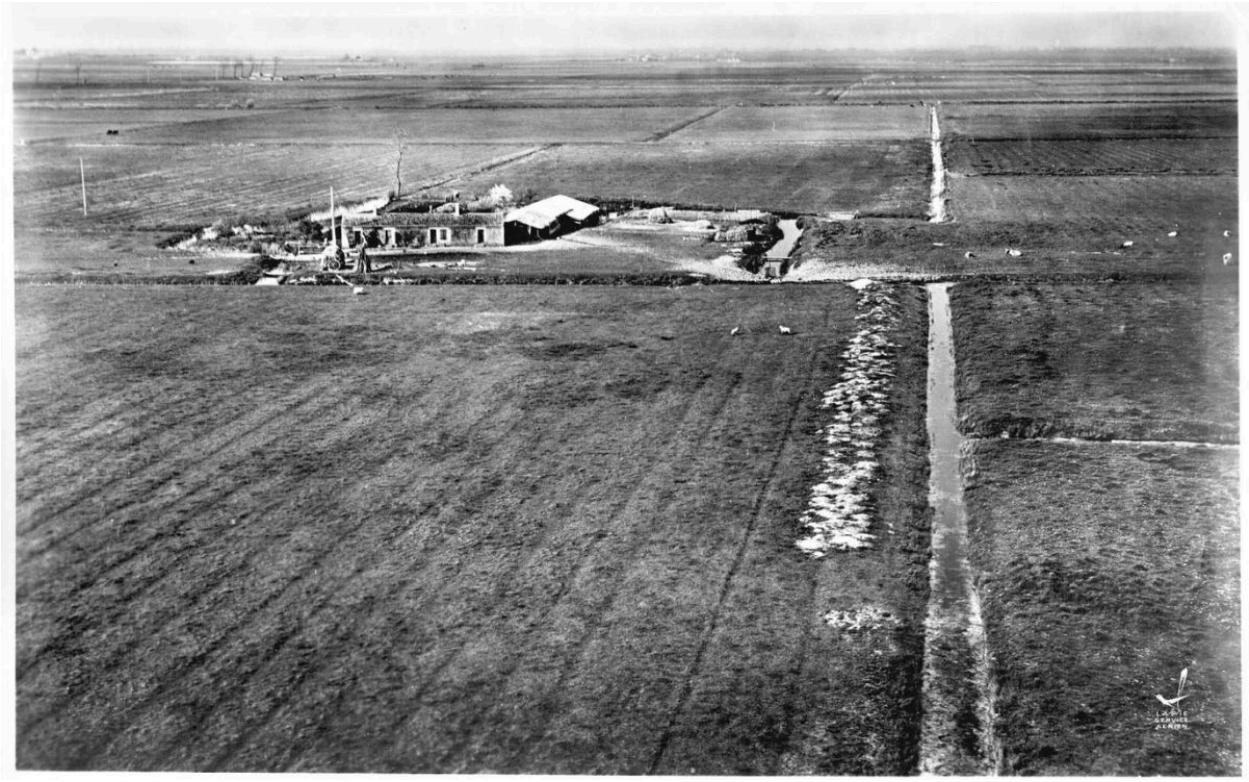

Vue aérienne des marais desséchés au sud de Puyravault, en avril 1957.

Référence du document reproduit :

- **AD85 ; 51 FI. Fonds de photographies aérienne Lapie, années 1950. Fonds de photographies aérienne Lapie, années 1950.** (Archives départementales de la Vendée, 51 Fi).

IVR52_20188500332NUC
Auteur de l'illustration : Yannis (reproduction) Suire
Date de prise de vue : 2018
(c) Région Pays de la Loire - Inventaire général ; (c) Conseil départemental de la Vendée tous droits réservés