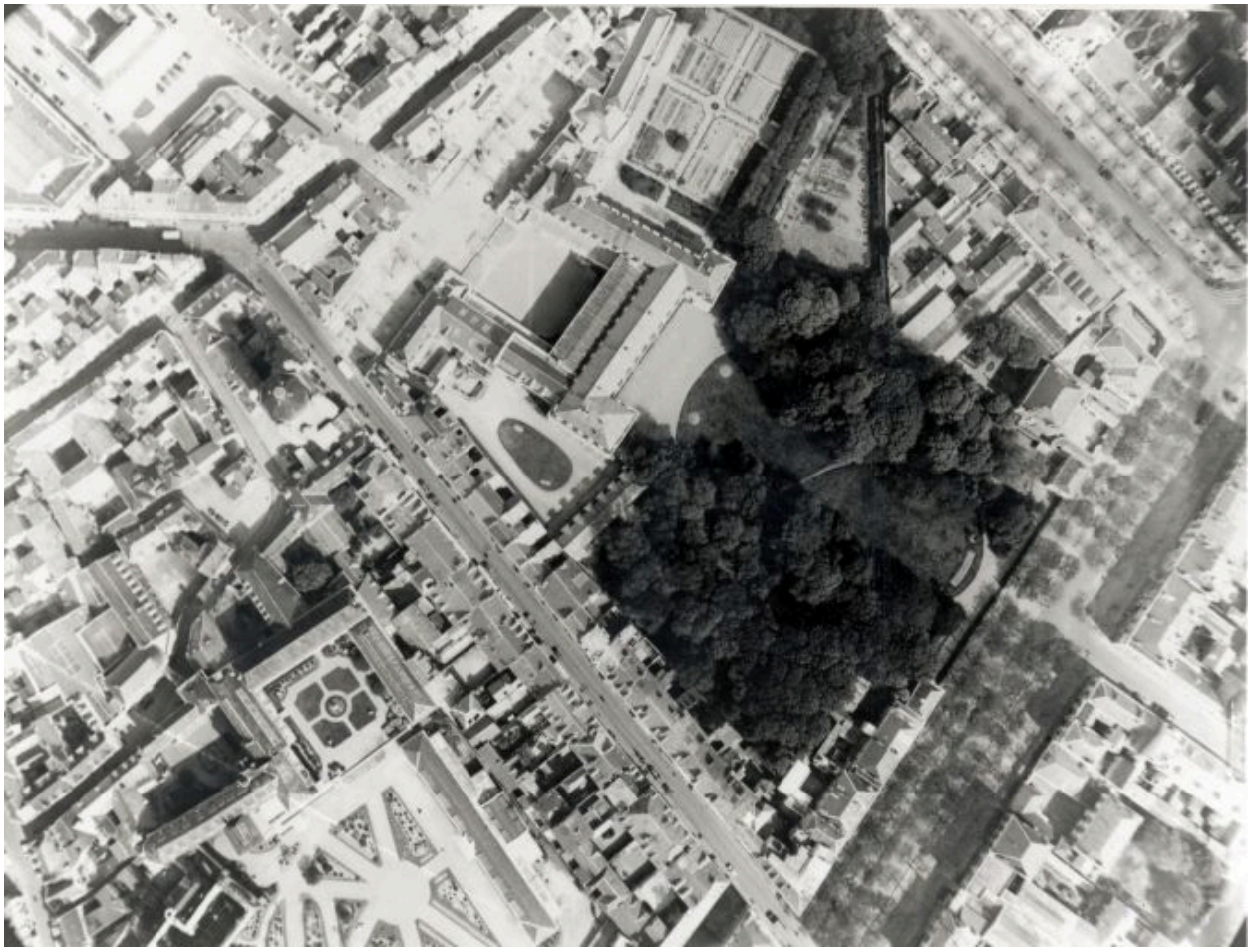

Vue aérienne verticale du centre ville : secteur sud-est, de l'abbaye Saint-Aubin au logis Barrault, photogr., de J. Evers, 2e quart 20e siècle. (Archives départementales de Maine-et-Loire ; 4 Fi 1197).

IVR52_19934901057X
Auteur de l'illustration (reproduction) : François Lasa
Date de prise de vue : 2005
(c) Région Pays de la Loire - Inventaire général
communication libre, reproduction soumise à autorisation