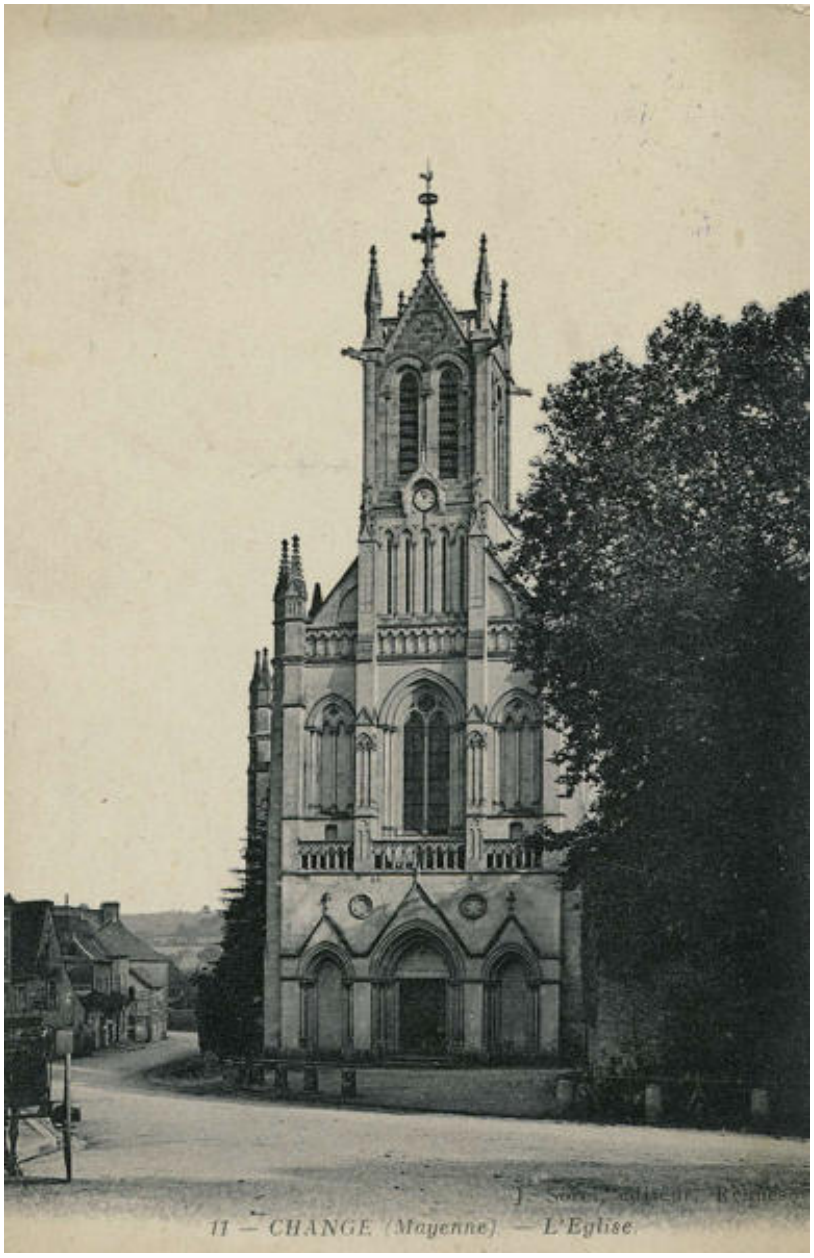

L'église, carte postale du début du XXe siècle.

Référence du document reproduit :

- **Collection de cartes postales anciennes des communes de la Mayenne. (**Archives départementales de la Mayenne ; 5 Fi).

IVR52_20215300038NUCA
Auteur de l'illustration (reproduction) : Allison Haugmard
Date de prise de vue : 2021
(c) Archives départementales de la Mayenne

communication libre, reproduction soumise à autorisation